



**MAJLIS DAERAH LABIS  
85300 LABIS,  
JOHOR DARUL TA'ZIM.**

## **DOKUMEN SEBUT HARGA**

**BIL : MDL/11/2026/JLN/S**

**TAJUK :**

**CADANGAN NAIK TARAF LANDSKAP TAMAN BESTARI,  
LABIS, JOHOR**

**\*HARGA TAWARAN : RM.....**

**BILANGAN : /**

**\*KONTRAKTOR : .....**

Disediakan oleh :

Bahagian Kejuruteraan  
Majlis Daerah Labis  
85300 Labis

**GRED : G2 KATEGORI : CE PENGKHUSUSAN : CE14**

**\*TEMPOH SIAP : .....MINGGU**

Telefon : 07-9251781

Faks : 07-9251308

**NOTA :**

**\*DIISI OLEH KONTRAKTOR**



MAJLIS DAERAH LABIS  
85300 LABIS,  
JOHOR DARUL TA'ZIM.

SENARAI SEMAKAN

- |     |  |                          |
|-----|--|--------------------------|
| 1.  | Borang Tawaran Sebut Harga telah diisi, dicop syarikat dan ditandatangani  | <input type="checkbox"/> |
| 2.  | Jadual Kadar Harga/BQ telah diisi, dicop syarikat dan ditandatangani   | <input type="checkbox"/> |
| 3.  | Salinan Sijil SKK terbaru telah disertakan   | <input type="checkbox"/> |
| 4.  | Salinan Sijil SPKK terbaru telah disertakan  | <input type="checkbox"/> |
| 5.  | Salinan Sijil STB terbaru telah disertakan   | <input type="checkbox"/> |
| *6. | Profail Syarikat hendaklah dikemukakan   | <input type="checkbox"/> |
| *7. | Penyata Bank (Bank Statement) bagi 3 bulan <b>(Januari 2026, Februari 2026, Mac 2026 - Bagi Kerja G2 Ke Atas)</b> berturut-turut yang disahkan oleh pihak Bank (Asal) disertakan | <input type="checkbox"/> |
| 8.  | Sijil Pematuhan Cukai (Tax Compliance Certificate (TCC))   | <input type="checkbox"/> |
| 9.  | Surat Pendaftaran Cukai Jualan dan Perkhidmatan (SST 6%) – Jika ada  | <input type="checkbox"/> |
| 10. | Mengembalikan semua lampiran di dalam Dokumen Sebutharga ke Peti Tawaran   | <input type="checkbox"/> |

(tandakan  pada butiran yang telah dilengkapkan)

Saya/Kami dengan ini mengakui segala butiran sebagaimana di atas telah disempurnakan dan sekiranya tidak lengkap, pihak pentadbiran berhak menolak tawaran tender ini.

Tandatangan :  
Nama :  
Alamat :

Cop Kontraktor

\*Dokumen yang berkenaan hendaklah dilampirkan bersama dengan Borang Tender.

**SENARAI SEMAKAN  
(KERJA)**

Sila tandakan  /  Bagi Dokumen-Dokumen Yang Disertakan

Bil.	Perkara/Dokumen	Untuk Ditanda Oleh Syarikat	Untuk Ditanda Oleh Jawatankuasa Pembuka Sebutharga
1.	Salinan Sijil Kontraktor Kerja Dari Bahagian Pembangunan Kontraktor Dan Usahawan	<input type="checkbox"/>	<input type="checkbox"/>
2.	Salinan Sijil Taraf Bumiputera Dari Bahagian Pembangunan Kontraktor Dan Usahawan (Kerja)	<input type="checkbox"/>	<input type="checkbox"/>
3.	Salinan Sijil Pendaftaran Dari CIDB	<input type="checkbox"/>	<input type="checkbox"/>
4.	Borang Sebut Harga Telah Diisi Dengan Lengkap (termasuk nilai tawaran dan tempoh siap) dan Ditandatangani	<input type="checkbox"/>	<input type="checkbox"/>
5.	Borang Maklumat Penyebut Harga	<input type="checkbox"/>	<input type="checkbox"/>
6.	Pematuhan Kepada Spesifikasi	<input type="checkbox"/>	<input type="checkbox"/>
7.	Profail Syarikat	<input type="checkbox"/>	<input type="checkbox"/>
8.	Borang Penyerahan Contoh Dan Katalog (jika berkaitan)	<input type="checkbox"/>	<input type="checkbox"/>
9.	Cadangan Penyelenggaraan/Pyenggaraan (jika perlu)	<input type="checkbox"/>	<input type="checkbox"/>
10.	Senarai Kakitangan Teknikal (jika berkaitan)	<input type="checkbox"/>	<input type="checkbox"/>
11.	Penyata Bulanan Akaun Bank Bagi Tiga (3) Bulan Terakhir ( <b>Januari 2026, Februari 2026, Mac 2026 - Bagi Kerja G2 Ke Atas</b> ) yang disahkan oleh pihak Bank (Asal)	<input type="checkbox"/>	<input type="checkbox"/>
12.	Sijil Pemuatan Cukai ( <i>Tax Compliance Certificate</i> )	<input type="checkbox"/>	<input type="checkbox"/>
13.	Surat Pendaftaran Cukai Jualan dan Perkhidmatan (SST 6%) – Jika ada	<input type="checkbox"/>	<input type="checkbox"/>
	Lain-lain Sekiranya Ada	<input type="checkbox"/>	<input type="checkbox"/>

**PENGESAHAN OLEH SYARIKAT**

Dengan ini saya mengesahkan bahawa saya telah membaca dan memahami semua syarat-syarat dan terma yang dinyatakan di dalam dokumen sebutharga. Semua maklumat yang dikemukakan adalah benar.

Tandatangan :

Nama :

Jawatan :

Tarikh :

**UNTUK KEGUNAAN JABATAN**

Jawatankuasa Pembuka Sebut Harga mengesahkan penerimaan dokumen bertanda kecuali bagi perkara bil.....(jika ada).

Tandatangan :

Nama :

Jawatan :

Tarikh :

Tandatangan :

Nama :

Jawatan :

Tarikh :

# **1. KENYATAAN TAWARAN SEBUT HARGA**



**MAJLIS DAERAH LABIS**

**KENYATAAN TAWARAN**

Tawaran adalah dipelawa daripada pemborong-pemborong BUMIPUTERA yang dinyatakan dan berdaftar dengan LEMBAGA PEMBANGUNAN INDUSTRI PEMBINAAN MALAYSIA (CIDB) di bawah tajuk/kod bidang berkaitan dan yang masih dibenarkan membuat tawaran buat masa ini bagi kerja-kerja berikut:-

BIL	RUJUKAN FAIL	JENIS KERJA & BILANGAN TAWARAN	GED, KATEGORI, PENGKHUSUSAN	HARGA DOKUMEN	TARIKH DOKUMEN DIJUAL	TARIKH LAWATAN TAPAK	TARIKH DAN WAKTU TAWARAN DITUTUP
1.	MDL/PPB/L/PROJEK-TRM2026	CADANGAN NAIK TARAF LANDSKAP TAMAN BESTARI, LABIS, JOHOR  MDL/11/2026/JLN/S	<u>GED</u> G2  <u>KATEGORI</u> CE  <u>PENGKHUSUSAN</u> CE14 CE21	RM50.00 (G2)	06 MEI 2026 (RABU)  HINGGA 12 MEI 2026 (SELASA)	07 MEI 2026 (KHAMIS) 10.00 PAGI	12 MEI 2026 (SELASA) Jam : Sebelum atau pada 12.00 tengahari

5. Dokumen tawaran boleh didapati pada hari dan waktu seperti berikut :

Hari	Waktu
Isnin hingga Jumaat (Kecuali cuti umum)	8.00 pagi hingga 3.30 petang 1.00 tengahari – 2.00 petang (rehat Isnin hingga Khamis) 12.15 tengahari – 2.45 petang (rehat Jumaat)

di kaunter Pejabat Majlis Daerah Labis dengan nilai bayaran seperti di atas dalam bentuk draf bank/kiriman wang pos (money order)/wang kiriman pos berpaling (postal order) atas nama Yang Dipertua, Majlis Daerah Labis. Dokumen tawaran tidak akan dijual selepas tempoh itu. Dokumen Sebutharga boleh didapati di laman web [www.mdlabis.gov.my](http://www.mdlabis.gov.my) dan cetakan Dokumen Sebutharga akan dibuat sendiri oleh kontraktor.

6. Kontraktor-kontraktor yang berminat memasuki sebutharga adalah dikehendaki mengemukakan **Sijil Pendaftaran Kontraktor, Sijil Perolehan Kerja Kerajaan daripada CIDB, Sijil Taraf Bumiputera daripada PKK, Sijil Pendaftaran SSM (Suruhanjaya Syarikat Malaysia) yang ASAL, Surat Pendaftaran Cukai Jualan dan Perkhidmatan (SST 6%) – (jika ada) serta Sijil Johor Central For Construction Development (JCCD) yang masih sah dan Kad Pengenalan Pemilik. Hanya pemilik sah yang didaftarkan di dalam SSM sahaja dibenarkan untuk berurusan dan membeli dokumen tawaran sebutharga. Pemilik sah **TIDAK DIBENARKAN** menghantar wakil samada menggunakan surat wakil atau surat kuasa untuk urusan ini.**

7. Dokumen sebut harga yang telah lengkap diisi hendaklah dimasukkan ke dalam **sampul surat berlakri** serta dinyatakan tajuk sebutharga yang berkenaan di atas sebelah kiri sampul surat dan dimasukkan ke dalam peti sebutharga di **Pejabat Majlis Daerah Labis, 85300 Labis**, sebelum atau pada **tarikh dan waktu** sepertimana ditetapkan di jadual Kenyataan Tawaran di atas.

  
(MOHD FAIRUL BIN SURIAN)  
YANG DIPERTUA,  
MAJLIS DAERAH LABIS

## **2. ARAHAN KEPADA PENYEBUT HARGA**

## ARAHAN KEPADA PENYEBUT HARGA

### 1. HAK KERAJAAN UNTUK MENERIMA / MENOLAK SEBUT HARGA

Kerajaan adalah tidak terikat untuk menerima sebut harga yang terendah atau mana-mana sebut harga atau memberi apa-apa sebab di atas penolakan sesuatu sebut harga. Keputusan Jawatankuasa Sebut Harga adalah muktamad.

### 2. CARA-CARA MELENGKAPKAN DOKUMEN SEBUT HARGA

#### 2.1 Penyediaan Sebut Harga

Kontraktor adalah dikehendaki mengisi dengan dakwat segala maklumat berikut dengan sepenuhnya :-

- (a) Harga dan tandatangan Kontraktor di Ringkasan Sebut Harga,
- (b) Harga, tempoh dan tandatangan dalam Borang Sebut Harga,
- (c) Senarai Kerja Dalam Tangan,
- (d) Jadual Kadar Harga (jika ada),
- (e) Butir-butir Spesifikasi (jika ada).

Jika berlaku kesilapan dalam mengisi maklumat-maklumat di atas Kontraktor hendaklah menandatangani ringkas semua pembetulan.

#### 2.2 Penyerahan Dokumen Sebut Harga

- (a) Dokumen Sebut Harga yang telah diisi dengan lengkap hendaklah dimasukkan ke dalam sampul surat berlakri yang dicatitkan dengan bilangan sebut harga.....serta tajuk sebut harga dan hendaklah dimasukkan ke dalam peti sebut harga pada masa dan tempat yang ditetapkan dalam Notis Sebut Harga.
- (b) Jika Dokumen Sebut Harga tidak diserahkan dengan tangan, Penyebut Harga hendaklah menghantar Dokumen tersebut dengan pos supaya tiba pada atau sebelum masa dan di tempat yang ditetapkan.
- (c) Sebut harga yang diserahkan selepas masa yang ditetapkan, berbangkit dari sebarang sebab, tidak akan dipertimbangkan.

\* Hendaklah diisi oleh Pegawai Mengurus Sebut Harga

+ Pengiraan harga dokumen sebut harga hendaklah dibuat berdasarkan kadar yang ditetapkan bagi bayaran dokumen tender menerusi SPP yang terkini.

### 2.3 Penjelasan Lanjut

Sekiranya terdapat maklumat dalam Dokumen Sebut Harga yang tidak jelas atau bercangah, Kontraktor boleh menghubungi Pegawai Inden untuk penjelasan lanjut.

### 3. TEMPOH SIAP KERJA\*

Kerja ini hendaklah disiapkan dalam tempoh tidak melebihi.....minggu.

### 4. BAYARAN DOKUMEN SEBUT HARGA+

Dokumen Sebut Harga ini dijual dengan harga **RM50.00** (Ringgit Malaysia : Lima Puluh sahaja).

### 5. PERBELANJAAN PENYEDIAAN SEBUT HARGA

Semua perbelanjaan bagi penyediaan sebut harga ini hendaklah ditanggung oleh Penyebut harga sendiri.

### 6. TEMPOH SAH SEBUT HARGA

Sebut harga ini sah selama sembilan puluh (90) hari dari tarikh tutup sebut harga. Penyebut harga tidak boleh menarik balik sebut harganya sebelum tamat tempoh sah sebut harga. Tindakan tatatertib akan diambil sekiranya penyebut harga menarik balik sebut harganya sebelum tamat tempoh sah sebut harga.

\* Hendaklah diisi oleh Pegawai Mengurus Sebut Harga

+ Pengiraan harga dokumen sebut harga hendaklah dibuat berdasarkan kadar yang ditetapkan bagi bayaran dokumen tender menerusi SPP yang terkini.

### **3. SYARAT-SYARAT AM SEBUT HARGA**

## SYARAT-SYARAT SEBUT HARGA UNTUK KERJA

### 1. PEMERIKSAAN TAPAK BINA

Kontraktor disifatkan telah memeriksa dan meneliti tapak bina dan sekitarnya, bentuk dan jenis tapak bina, takat dan jenis kerja, bahan dan barang yang perlu bagi menyiapkan Kerja, cara-cara perhubungan dan laluan masuk ke tapak bina dan hendaklah mendapatkan sendiri segala maklumat yang perlu tentang risiko, luar jangkaan dan segala hal-keadaan yang mempengaruhi dan menjejaskan sebut harganya. Sebarang tuntutan yang timbul akibat daripada kegagalan Kontraktor mematuhi kehendak ini tidak akan dipertimbangkan.

### 2. INSURANS

2.1 Kontraktor hendaklah atas nama bersama Kerajaan dan Kontraktor mengambil Insurans Liabiliti Awam dan Insurans Kerja\* (sekiranya dinyatakan di dalam Butir-butir Ringkasan Sebut Harga) bagi tempoh pelaksana Kerja ini. Kontraktor hendaklah juga mengemukakan Nombor Kod Pendaftaran dengan PERKESO.

2.2 Kontraktor hendaklah mengemukakan kepada Pegawai Inden semua polisi insurans dan Nombor Kod Pendaftaran dengan PERKESO yang tersebut di atas sebelum memulakan Kerja. Bagaimana pun untuk tujuan memulakan Kerja sahaja Nota-nota Perlindungan dan resit-resit bayaran premium adalah mencukupi. Sekiranya Kontraktor gagal mengemukakan semua polisi insurans selepas tempoh sah nota-nota perlindungan, tanpa sebarang sebab yang munasabah, Pegawai Inden berhak mengambil tindakan seperti di bawah fasal 9 (d).

### 3. PERATURAN PERLAKSANAAN KERJA

3.1 Kerja-kerja yang dilaksanakan hendaklah mematuhi Spesifikasi, pelan-pelan, butir-butir kerja dalam Ringkasan Sebut Harga dan Syarat-syarat yang dinyatakan dalam Dokumen Sebut Harga ini dan arahan Pegawai Inden atau Wakilnya. Sebarang tuntutan yang timbul akibat daripada kerosakan semasa pelaksanaan kerja ini tidak akan dipertimbangkan dan kontraktor perlu menanggung sendiri.

\*3.2 Kerja-kerja elektrik yang dilaksanakan disamping mematuhi kehendak di perenggan 3.1 di atas, hendaklah juga mematuhi semua peraturan dan pekeliling, undang-undang dan undang-undang kecil yang diluluskan oleh :

- (i) Suruhanjaya Tenaga
- (ii) Jabatan Keselamatan Pekerjaan dan Kesihatan
- (iii) Pemegang Lesen dan Pihak Berkuasa Bekalan Elektrik
- (iv) Jabatan Bomba dan Penyelamat
- (v) Pihak Berkuasa Tempatan

**4. KEGAGALAN KONTRAKTOR MEMULAKAN KERJA**

Sekiranya Kontraktor gagal memulakan kerja selepas tujuh (7) hari dari tarikh akhir tempoh mula kerja yang dinyatakan dalam Inden, tanpa sebab-sebab yang munasabah, Inden akan dibatalkan oleh Pegawai Inden dan tindakan tatatertib akan diambil terhadap Kontraktor.

**5. SUB-SEWA DAN MENYERAH HAK KERJA**

Kontraktor tidak dibenarkan mengsub-sewakan Kerja kepada Kontraktor-kontraktor lain. Kontraktor tidak boleh menyerahhak apa-apa faedah di bawah Inden ini tanpa terlebih dahulu mendapatkan persetujuan bertulis daripada Pegawai Inden.

**6. PENOLAKAN BAHAN, BARANG DAN MUTU HASIL KERJA OLEH PEGAWAI INDEN**

- 6.1 Pegawai Inden atau Wakilnya berhak menolak bahan, barang dan mutu hasil kerja dari jenis piawaian yang tidak menepati seperti diperihalkan dalam spesifikasi. Kontraktor hendaklah, apabila diminta oleh Pegawai Inden, memberi kepadanya baucar-baucar dan/atau perakuan ujian pengilang untuk membuktikan bahawa bahan-bahan dan barang-barang itu mematuhi Spesifikasi. Bahan, barang dan kerja-kerja yang ditolak hendaklah diganti dan sebarang kos tambahan yang terlibat hendaklah ditanggung oleh Kontraktor sendiri.
- 6.2 Kontraktor hendaklah dengan sepenuhnya atas perbelanjaan sendiri menyediakan sampel bahan dan barang-barang untuk ujian.
- 6.3 Tiada penggantian untuk peralatan, bahan dan cara kerja yang telah ditentukan di dalam spesifikasi atau ditawarkan dan telah diterima, dibenarkan kecuali mendapat persetujuan daripada Pegawai Inden secara bertulis.

**7. RINGKASAN SEBUT HARGA**

- 7.1 Ringkasan Sebut Harga hendaklah menjadi sebahagian daripada Borang Sebut Harga ini dan hendaklah menjadi asas Jumlah Harga Sebut Harga.
- 7.2 Harga-harga dalam Ringkasan Sebut Harga hendaklah mengambil kira semua kos termasuk kos pengangkutan, cukai, duti, bayaran dan caj-caj lain yang perlu dan berkaitan bagi penyediaan Kerja dengan sempurnanya.
- 7.3 Tiada sebarang tuntutan akan dilayan bagi pelarasan harga akibat daripada perubahan kos buruh, bahan-bahan dan semua duti dan cukai Kerajaan, sama ada dalam tempoh sah sebut harga atau dalam tempoh Kerja.
- 7.4 Harga-harga dalam Ringkasan Sebut Harga yang dikemukakan oleh Kontraktor hendaklah tertakluk kepada persetujuan sebelumnya daripada Pegawai Inden tentang kemunasabahnannya. Persetujuan sebelumnya itu dan apa-apa pelarasan kemudiannya kepada harga-harga dalam Ringkasan Sebut Harga hendaklah dibuat sebelum Inden Kerja dikeluarkan.

7.5 Apa-apa pelarasan harga dalam Ringkasan Sebut Harga menurut perenggan 7.4 tersebut di atas dan apa-apa kesilapan hisab dalam Ringkasan Sebut Harga hendaklah dilaras dan diperbetulkan sebelum Inden Kerja dikeluarkan. Jumlah amaun yang dilaraskan hendaklah sama dengan amaun jumlah harga pukal dalam Borang Sebut Harga. Amaun jumlah harga pukal dalam Borang Sebut Harga hendaklah tetap tidak berubah.

7.6 Sekiranya sebut harga berasaskan senarai kuantiti sementara, pengukuran semula hendaklah dibuat dan harga sebut harga diselaraskan.

#### **8. PERCANGGAHAN DAN KECUKUPAN DOKUMEN SEBUT HARGA**

8.1 Dokumen Sebut Harga adalah dikira sebagai saling jelas-menjelas antara satu sama lain. Kontraktor hendaklah mengadakan segala yang perlu untuk melaksanakan kerja dengan sewajarnya sehinggalah siap mengikut tujuan dan maksud sebenar. Dokumen Sebut Harga pada keseluruhannya sama ada atau tidak tujuan dan maksud itu ada ditunjuk atau diperihalkan secara khusus, dengan syarat bahawa tujuan, maksud itu hendaklah difahamkan dengan munasabahnyanya dari Dokumen Sebut Harga itu.

8.2 Jika kontraktor mendapati apa-apa percanggahan dalam Dokumen Sebut Harga dia hendaklah merujuk kepada Pegawai Inden untuk mendapatkan keputusan.

#### **9. KEGAGALAN KONTRAKTOR MENYIAPKAN KERJA DAN PENAMATAN PERLANTIKAN KONTRAKTOR**

Pegawai Inden berhak membatalkan Inden sekiranya Kontraktor berada dalam keadaan berikut dan setelah menerima surat amaran daripada Pegawai Inden :

- (a) Sekiranya kontraktor masih gagal menyiapkan Kerja dalam tempoh masa yang telah ditetapkan;
- (b) Kemajuan kerja terlalu lembab tanpa apa-apa sebab yang munasabah;
- (c) Penggantungan pelaksanaan seluruh atau sebahagian Kerja, tanpa apa-apa sebab yang munasabah;
- (d) Tidak mematuhi arahan Pegawai Inden tanpa apa-apa alasan yang munasabah; dan
- (e) Apabila Kontraktor diisytiharkan bankrap oleh pihak yang sah.

#### **10. BAYARAN KEMAJUAN**

Pegawai Inden dibenarkan membuat bayaran interim sehingga kerja-kerja siap dilaksanakan.

**11. KERJA PERUBAHAN**

- 11.1 Pegawai Inden boleh menurut budi bicaranya mengeluarkan arahan-arahan yang berkehendakkan sesuatu perubahan kerja dengan secara bertulis. Tiada apa-apa perubahan yang dikeluarkan oleh Pegawai Inden atau yang disahkan kemudian oleh Pegawai Inden boleh membatalkan sebut harga ini.
- 11.2 Semua kerja perubahan dan/atau tambahan yang diluluskan oleh Pegawai Inden akan diukur atau dinilai dengan menggunakan kadar harga yang ada dalam Senarai Kuantiti/Ringkasan Sebut Harga. Jika tidak terdapat sebarang kadar harga yang bersesuaian, kadar harga yang dipersetujui oleh Pegawai Inden dan kontraktor hendaklah digunakan.

**12. TEMPOH TANGGUNGAN KECACATAN (DLP)**

- 12.1 Tempoh Tanggungan Kecacatan bagi sebut harga hendaklah sekurang-kurangnya enam (6) bulan dari tarikh kerja diperakukan kerja.
- 12.2 Kontraktor dipertanggungjawabkan untuk membaiki kecacatan, ketidaksempurnaan, kekecutan atau apa-apa jua kerosakan lain yang mungkin kelihatan dan yang disebabkan oleh bahan atau barang atau mutu hasil kerja yang tidak menepati sebut harga ini apabila diarahkan oleh Pegawai Inden dan dalam masa yang berpatutan. Kontraktor hendaklah membaiki kecacatan, ketidaksempurnaan, kekecutan atau apa-apa jua kerosakan lain atas kos Kontraktor sendiri.
- 12.3 Sekiranya Kontraktor gagal membaiki kecacatan, ketidaksempurnaan, kekecutan atau apa-apa jua kerosakan lain seperti yang diarahkan, Pegawai Inden berhak memotong kos membaiki dari baki wang yang akan dibayar kepada kontraktor atau, jika baki itu tiada tidak mencukupi, mengeluarkan surat pengesyoran kepada Pusat Khidmat Kontraktor untuk menggantungkan pendaftaran Kontraktor, dan menghantar salinan-salinan surat tersebut kepada Pengarah Kerja Raya Negeri/Ketua Jabatan, Bahagian Pembangunan Bumiputera, Kementerian Kerja Raya dan Lembaga Pembangunan Industri Pembinaan. Bagi kerja-kerja elektrik/mekanikal, salinan surat hendaklah dihantar kepada Pengarah Cawangan Kerja Elektrikal/Pengarah Cawangan Kerja Mekanikal.

**13. PERATURAN MEMBAYAR SELEPAS SIAP**

Bayaran sepenuhnya hanya akan dibayar setelah kontraktor menyiapkan kerja dengan sempurna dan Perakuan Siap Kerja dikeluarkan. Kontraktor hendaklah mengembalikan Borang-borang Inden Kerja Asal iaitu Borang Perjanjian Inden Kerja JKR 58 dan Borang Pengesahan Penyiapan Inden Kerja JKR 58A kepada Pegawai Inden.

**14. PERAKUAN SIAP KERJA**

Pegawai Inden hendaklah mengeluarkan Perakuan Siap Kerja sebaik sahaja kerja

disiapkan dengan sempurna dan memuaskan. Tarikh siap kerja ini bermulanya Tempoh Tanggungan Kecacatan.

**15. PERAKUAN SIAP MEMPERBAIKI KECACATAN**

Pegawai Inden hendaklah mengeluarkan Perakuan Siap Memperbaiki Kecacatan sebaik sahaja kontraktor telah membaiki kecacatan, ketidaksempurnaan, kekecutan atau apa-apa jua kerosakan lain.

**16. PEMATUHAN KEPADA UNDANG-UNDANG OLEH KONTRAKTOR**

Kontraktor hendaklah mematuhi segala kehendak Undang-undang Kecil dan Undang-undang Berkanun dalam Malaysia semasa pelaksanaan Kerja. Kontraktor tidak berhak menuntut sebarang kos dan bayaran tambahan kerana pematuhannya dengan syarat-syarat ini.

## **4. BORANG TAWARAN SEBUT HARGA**



**MAJLIS DAERAH LABIS  
85300 LABIS,  
JOHOR DARUL TA'ZIM.**

**BORANG SEBUT HARGA KERJA**

Sebut Harga Bil : .....

YANG DIPERTUA,  
MAJLIS DAERAH LABIS,  
85300 LABIS.

Tuan,

Sebut harga untuk .....

.....

.....

.....

Di bawah dan tertakluk kepada Arahan Kepada Penyebut Harga Syarat-syarat Am Sebut Harga. Spesifikasi Kerja dan pelan-pelan, saya yang bertandatangan di bawah ini adalah dengan ini menawarkan untuk melaksanakan dan menyiapkan kerja-kerja tersebut bagi jumlah harga pukal sebanyak Ringgit Malaysia :..... (RM).....).

2. Saya bersetuju menyiapkan kerja-kerja ini dalam masa .....minggu dari tarikh akhir tempoh mula kerja seperti yang diarahkan oleh Pegawai Inden. Sekiranya kelewatan berkenaan disebabkan oleh kecuaiian saya, maka saya bersetuju dikenakan denda mengikut formula **PERATUSAN LAD : PR SETAHUN / 365 hari x Nilai Projek** bagi satu hari kelewatan.

Bertarikh pada .....haribulan.....2026

.....  
Tandatangan Kontraktor

.....  
Tandatangan Saksi

Nama Penuh : .....

Nama Penuh : .....

No. K/P : .....

No. K/P : .....

Alamat : .....

Alamat : .....

.....

.....

.....

.....

Atas Sifat : .....

.....  
Meteri atau Cop Kontraktor



**MAJLIS DAERAH LABIS**  
**85300 LABIS, JOHOR DARUL TA'ZIM.**

**SURAT AKUAN PEMBIDA**

Bagi

.....  
.....  
(MDL/11/2026/JLN/S)

Saya, ..... nombor K.P. ....  
yang mewakili ..... (Nama Wakil Syarikat) ..... nombor pendaftaran

..... dengan ini mengisytiharkan bahawa saya

atau mana-mana individu yang mewakili syarikat ini tidak akan menawar atau memberi rasuah kepada mana-mana individu dalam **Majlis Daerah Labis** atau mana-mana individu lain, sebagai sogokan untuk dipilih dalam tender/sebut harga \* seperti di atas. Bersama-sama ini dilampirkan Surat Perwakilan Kuasa bagi saya mewakili syarikat seperti tercatat di atas untuk membuat pengisytiharan ini.

2. Sekiranya saya atau mana-mana individu yang mewakili syarikat ini didapati bersalah menawar atau memberi rasuah kepada mana-mana individu dalam **Majlis Daerah Labis** atau mana-mana individu lain sebagai sogokan untuk dipilih dalam tender/sebut harga\* seperti di atas, maka saya sebagai wakil syarikat bersetuju tindakan-tindakan berikut diambil:

- 2.1 penarikan balik tawaran kontrak bagi tender/sebut harga\* di atas; atau
- 2.2 penamatan kontrak bagi tender/sebut harga\* di atas; dan
- 2.3 lain-lain tindakan tatatertib mengikut peraturan perolehan Kerajaan.

3. Sekiranya terdapat mana-mana individu cuba meminta rasuah daripada saya atau mana-mana individu yang berkaitan dengan syarikat ini sebagai sogokan untuk dipilih dalam tender/sebut harga\* seperti di atas, maka saya berjanji akan dengan segera melaporkan perbuatan tersebut kepada pejabat Suruhanjaya Perkhidmatan Rasuah Malaysia (SPRM) atau balai polis yang berhampiran.

Yang benar,

.....  
( Nama dan No. KP )

Cop Syarikat :

**Catatan: \* Potong mana yang tidak berkaitan.**

## **5. RINGKASAN TAWARAN SEBUT HARGA**

TAWARAN :

► CADANGAN NAIK TARAF LANDSKAP TAMAN BESTARI, LABIS, JOHOR

NOTA : Pemborong adalah diingatkan bahawa ringkasan tawaran ini adalah sebahagian daripada kontrak. Ringkasan tawaran ini hendaklah dibaca bersama-sama dengan anggaran harga, pelan, spesifikasi am, spesifikasi tambahan dan panduan kepada harga tawaran. Kerja-kerja yang diperlukan tetapi tidak disenaraikan berasingan di dalam ringkasan tawaran, harga bagi kerja tersebut di anggap telah termasuk di dalam harga tawaran.

Nama Dan Alamat Pemborong

Dikeluarkan Oleh

BIL	BUTIRAN TAWARAN	UNIT	KUANTITI	KADAR (RM)	JUMLAH (RM)
1	<b>KEHENDAK PERMULAAN DAN SYARAT AM</b>				
	1.1 Obligasi Statutori <i>Statutory Obligations</i>				
	1.2 Survei Tapak & Pancang Tanda <i>Site Survey &amp; Setting Out</i> Kontraktor hendaklah melantik jurukur bertauliah untuk menjalankan kerja-kerja pengukuran tapak sebelum memulakan kerja. Sebarang perbezaan hendaklah segera dimaklumkan kepada Pegawai Penguasa (S.O) untuk pengesahan.	Pukal	Pukal		
	1.3 Pemeriksaan tapak <i>Inspection of site</i>				
	1.4 Fomen dan Pembantu-Pembantu <i>Foreman and Assistant</i>				
	1.5 Insurans untuk Kemalangan dan Kerosakan Harta Benda <i>Insurance against Personel Injuries and Damage to Property</i>	Pukal	Pukal		
	1.6 Pampasan Pekerja <i>Workmen's Compensation</i>	Pukal	Pukal		
	1.7 Akta Keselamatan Sosial Pekerja 1969 (SOCSO) <i>Employees' Social Security 1969 (SOCSO)</i>				
	1.8 Insurans Kerja (mesti diambil) <i>Insurance of Work (compulsory)</i>	Pukal	Pukal		
	1.9 Bon Pelaksanaan (5%) <i>Performance Bond</i>				
	1.10 Kecacatan Selepas Siap <i>Defects after Completion</i>				
<b>JUMLAH (ITEM 1)</b>					

BIL	BUTIRAN TAWARAN	UNIT	KUANTITI	KADAR (RM)	JUMLAH (RM)
	1.11 Peruntukan-Peruntukan Khas kepada Syarat-Syarat Kontrak <i>Special Provisions to the Conditions of Contract</i> i.....				
	1.12 Sampel-sampel Bahan, Contoh Binaan dan <i>Shop Drawing</i> <i>Samples, Mock Ups dan Shop Drawing</i>  Kontraktor dikehendaki menyediakan bahan-bahan contoh bagi kerja-kerja yang akan dilaksanakan untuk kelulusan Pegawai Penguasa sebelum memulakan kerja pembinaan / penanaman.	Pukal	Pukal		
	1.13 Laluan, Papan Tanda dan Jalan Sementara serta Saliran Sementara di tapak bina <i>Acess, Sign, Temporary Road and Temporary Drainage of Site</i> Kontraktor harus menyediakan dan menyelenggara semua jalan laluan, papan tanda, jalan sementara dan saliran sementara yang diperlukan sepanjang tempoh pembinaan untuk akses ke dan di dalam kawasan seperti yang ditentukan.	Pukal	Pukal		
	1.14 Kerosakan kepada Jalan-Jalan sedia ada, saliran sedia ada dan lain-lain.  <i>The contractor shall make good any above mentioned item damaged by any work carried out by the contractor at his own expense or pay all costs and charges in connection herewith. Damage to Existing Roads etc.</i>	Pukal	Pukal		
	1.15 Meletakkan halangan (barrier) di sekeliling kawasan dan amaran keselamatan kepada orang awam menggunakan halangan yang bersesuaian seperti hoarding, barrier tape dan lain-lain. Hording etc.	Pukal	Pukal		
	1.16 Perlindungan ke Atas Struktur-Struktur Sedia Ada <i>Protection of Existing Structures</i>  Kontraktor hendaklah mengubahsuai, menyesuaikan dan memelihara kerja-kerja sementara tersebut yang mungkin diperlukan dari masa ke semasa dan akhir sekali membersihkan serta memperbaiki kerja-kerja yang telah diganggu.  Menyediakan kain tarpal dan kaedah-kaedah lain bagi menutup untuk melindungi kerja-kerja baru dan sedia ada daripada cuaca buruk dan memperbaiki semua kerosakan yang berlaku.	Pukal	Pukal		
	1.17 Papan Tanda Projek <b>(Rujuk lukisan PPB/L/PROJEK-TRM2026/H011)</b>	Nos	1		
			<b>JUMLAH (ITEM 2)</b>		

BIL	BUTIRAN TAWARAN	UNIT	KUANTITI	KADAR (RM)	JUMLAH (RM)
	<p><i>'The contractor shall provide, erect, paint &amp; maintain project signboard as specified and shown in drawing</i> PPB/L/PROJEK-TRM2026/H011</p> <p>1.18 Tempat Simpanan Barang, Pejabat dan Penginapan Kontraktor <i>'The contractor shall provide and maintain contractor's office and storage on the site in positions as approved by the S.O / I.O and as specified.</i></p> <ul style="list-style-type: none"> <li>- <i>The Contractor shall ensure the safety, health and welfare at work of all his workmen as specified.</i></li> <li>- <i>Inclusive of all temporary utilities such as water, electricity, sanitary and pay all related fees, contribution and charges.</i></li> </ul> <p>Kontraktor harus menyediakan dan menyelenggara pejabat dan penyimpanan kontraktor di tapak bina dalam kedudukan seperti yang diarah dan diluluskan oleh Pegawai Penguasa (S.O).</p> <p>Termasuk semua utiliti sementara seperti air, elektrik, kebersihan dan membayar semua yuran, sumbangan dan cas yang berkaitan.</p> <p>1.19 Peti Pertolongan Cemas <i>Frist Aid Kit</i></p> <p>1.20 Kebersihan <i>Sanitation</i></p> <p>Kontraktor hendaklah mengekalkan tapak dan bangunan-bangunan, jalan-jalan berdekatan dan laluan pejalan kaki, longkang-longkang dsb bersih semasa kerja-kerja sedang dijalankan dan gerabak yang digunakan dari masa ke semasa juga bersih daripada semua kekotoran sampah-sarap pembinaan dan bahan-bahan lebihan dari tapak, termasuk yang diakibatkan kerja-kerja oleh Sub-Kontraktor Yang Dinamakan serta meninggalkan tapak dalam keadaan bersih dan tidak membebankan. Kontraktor hendaklah memastikan yang puin dan buangan pembinaan tidak masuk ke tapak bersebelahan dan hendaklah membuang semua puin dan sampah sarap tersebut sekiranya diarahkan oleh Pegawai Penguasa (S.O).</p> <p>1.21 Bekalan Air dan Elektrik <i>Water and Electricity Supply</i></p> <p>Kontraktor hendaklah menyediakan kemudahan bekalan air dan elektrik yang diperlukan untuk kegunaan kerja termasuklah menanggung semua kos dan sumbangan/ yuran/ bayaran yang terlibat. Kontraktor juga dikehendaki menyediakan kemudahan sementara bagi kerja-kerja mengepam dan stor untuk menyimpan bahan-bahan dan peralatan. Air hendaklah bersih dan bebas daripada bahan-bahan yang membahayakan kesihatan.</p>	Pukal	Pukal		
			<b>JUMLAH (ITEM 3)</b>		

BIL	BUTIRAN TAWARAN	UNIT	KUANTITI	KADAR (RM)	JUMLAH (RM)
1.22	<p>Pengawasan <i>Watching / Security</i></p> <p>Kontraktor hendaklah mengambil segala langkah yang perlu untuk mengawas bahan-bahan binaan, bahan-bahan yang ditanam dan struktur-struktur 'hardscape' daripada kecurian atau kerosakan. Kontraktor juga hendaklah mengawal kawasan tapak bina daripada pencerobohan dan menjamin keselamatan secara menyeluruh di tapak semasa peringkat pelaksanaan pembinaan dan dalam tempoh penjagaan.</p>	Pukal	Pukal		
1.23	<p>Jagaan dan perlindungan <i>Care and Protection</i></p> <p>Kontraktor hendaklah melindungi kerja-kerja daripada kerosakan dan memperbaiki sebarang kerosakan yang diakibatkan oleh cuaca, kecuaian atau sebaliknya. Kontraktor juga hendaklah menyediakan kain tarpal, 'dust-sheets building paper' dan segala keperluan untuk perlindungan yang sempurna bagi bahan-bahan dan kerja yang telah disiapkan dan semasa penjagaan serta semasa pemindahan setelah kerja siap.</p> <p>Menyediakan dan menguruskan pejabat tapak dan merobohkannya selepas projek disiapkan. Provide and maintain the site office and demolish it after completion of project. Pejabat tapak hendaklah dilengkapi dengan meja, kerusi, papan putih dan juga alatulis berkaitan untuk kegunaan Pegawai Inden atau wakilnya semasa di tapak.</p>				
1.24	<p>Mesyuarat Tapak <i>Site Meeting</i></p> <p>Kontraktor hendaklah menyediakan kemudahan-kemudahan bagi mesyuarat tapak. Pegawai Penguasa (S.O) hendaklah mengatur mesyuarat bulanan tapak yang mana akan dihadiri juga oleh Kontraktor serta Tukang Kerja. Kontraktor juga hendaklah merekodkan perjalanan mesyuarat-mesyuarat tapak ini dan mengatur untuk mengambil serta mengedarkan salinan minit mesyuarat kepada semua pihak yang terlibat.</p>	Nos	4		
1.25	<p>Laporan Kemajuan Kerja Bergambar <i>Work Progress With Photograph Report</i></p> <p>Kontraktor hendaklah mengemukakan kepada Pegawai Penguasa (S.O) <b>3 set laporan</b> dalam format softcopy dan hardcopy yang diambil pada setiap peringkat kerja berikut:-</p> <ol style="list-style-type: none"> <li>Semasa serahmilik tapakbina/sebelum pelaksanaan</li> <li>Semasa pelaksanaan (setiap bulan)</li> <li>Peringkat siap pelaksanaan (CPC)</li> </ol>	Pukal	Pukal		
<b>JUMLAH (ITEM 4)</b>					

BIL	BUTIRAN TAWARAN	UNIT	KUANTITI	KADAR (RM)	JUMLAH (RM)
	<p>1.26 Program Kerja Kontraktor perlu mengemukakan program kerja (Format Microsof Project) kepada pegawai penguasa (S.O) untuk kelulusan sebelum memulakan kerja-kerja pembinaan di tapak.</p> <p>1.27 Keselamatan di tapak <i>Safety precaution at site</i> Kontraktor hendaklah menyediakan topi keledar keselamatan, peralatan, kasut, papan tanda dan barang keselamatan lain yang mencukupi untuk kegunaan pekerja dan kakitangan tapak mereka semasa kerja pembinaan mereka di tapak.</p> <p>1.28 Siap Kerja <i>Completion of Work</i></p> <p>Setelah siap kerja, semua jentera, barang-barang pembinaan, perkakas atau peralatan hendaklah dipindahkan secepat mungkin dan dibawa jauh dari tapak dengan kos yang ditanggung sendiri oleh Kontraktor. Semua lubang, parit, penggalian berkaitan jentera dsb. hendaklah ditambun melalui kaedah yang betul, diratakan dan dibuat 'closed turfing' dan tapak ditinggalkan dalam keadaan bersih dan teratur serta memuaskan hati Pegawai Penguasa (S.O). Segala sampah sarap pembinaan hendaklah dikeluarkan dari tapak. Sekiranya pihak kontraktor tidak berbuat demikian, Pegawai Penguasa (S.O) adalah diberi kuasa untuk menjalankan kerja-kerja berkenaan sama ada dengan mengupah pihak ketiga bagi tujuan tersebut atau menguruskannya dan kos terlibat akan ditolak daripada Akaun Akhir Kontraktor. Pegawai Penguasa (S.O) tidak akan bertanggungjawab terhadap sebarang bahan atau jentera yang ditinggalkan di tapak. walaupun Sijil Perakuan Siap Kerja telah dikeluarkan, kontraktor hendaklah dengan tekun menyiapkan kerja kontrak termasuk kerja-kerja berikut dengan memuaskan hati Pegawai Penguasa (S.O) :-</p> <p>a. Membersih dan membuang semua bahan lebihan, sampah-sarap, kekotoran dsbnya.</p> <p>b. Membersihkan semua permukaan dan membersihkan serta mengilatkan kaca, jubin dan permukaan bahan logam yang asli atau krom.</p> <p>c. Memperbaiki semua kerosakan, kekotoran dan tanda- tanda yang mencatatkan dan menggantikan bahan- bahan tersebut di mana perlu.</p> <p>d. Menyiapkan semua permukaan mengikut yang diarahkan.</p> <p>e. Memudahkan semua pintu, tingkap, laci dan memeriksa minyak serta membetulkan semua kunci dan penutup. (jika berkaitan)</p> <p>f. Memeriksa, mencuba dan memastikan yang semua servis dan peralatan supaya berfungsi dengan berkesan dan memuaskan. Melabel semua kunci, melekatkan di atas kertas keras dan menyerahkannya kepada Pegawai Penguasa (S.O).</p>	Pukal	Pukal		
<b>JUMLAH (ITEM 5)</b>					

BIL	BUTIRAN TAWARAN	UNIT	KUANTITI	KADAR (RM)	JUMLAH (RM)
1.29	<p>Lukisan Seperti Dibina <i>As-Built Drawing Plan</i></p> <p>Setelah siap kerja Kontraktor hendaklah menyediakan tiga (3) set Lukisan Seperti Dibina seperti berikut :-</p> <ol style="list-style-type: none"> <li>1. Pelan Pembinaan Struktur (Hardscape &amp; Infra)</li> <li>2. Pelan Penanaman (Softscape)</li> <li>3. Pelan Perincian (Detail Plan)</li> </ol> <p>Lukisan-lukisan ini hendaklah mengikut skala yang sama dengan pelan asal dan hendaklah menunjukkan lokasi penanaman dan struktur yang tepat. Lukisan-lukisan ini dan kuantitinya hendaklah diluluskan oleh Pegawai Penguasa (S.O) sebelum ditandatangani dan dicop oleh Pengarah Urusan Semua Lukisan tersebut perlu dikemukakan dalam format hardcopy (berjilid) dan softcopy (format AutoCAD)</p> <p><b>2 ALAT PERMAINAN KANAK-KANAK</b></p> <p>Membekal, menghantar, membina dan memasang peralatan permainan kanak-kanak, termasuk semua kerja-kerja membersihkan dan mencabut alatan permainan sediaada bagi tujuan pemasangan alatan permainan baharu termasuk penggalian, pengisian semula, pemadatan, pemotongan, dan semua aksesori dan kerja pemasangan yang diperlukan; semuanya sesuai dengan perincian dan spesifikasi pembekal dan mendapat kelulusan Landscape Architect dan juga pengesahan daripada Pegawai Penguasa (S.O).</p> <p>2.1 Set peralatan permainan integrated yang terdiri daripada;</p> <ul style="list-style-type: none"> <li>-Triangle Deck</li> <li>-Square Deck</li> <li>-Astra Slide</li> <li>-'S' Anaconda Slide 5'</li> <li>-Spiral Tunnel Slide 5'</li> <li>-Banana Anaconda Slide 3'</li> <li>-Single Crawlway</li> <li>-Transition Step-Link 2' (Wave HDPE)</li> <li>-Entrance Ladder 3'</li> <li>-Tree Climber 3'</li> <li>-Bubble Panel</li> <li>-XOX Panel</li> <li>-Flower Face Panel</li> <li>-Steering Panel</li> <li>-Butterfly Move Panel</li> <li>-Butterfly Face Panel</li> <li>-Safety Panel</li> <li>-Rung</li> <li>-Handhold</li> <li>-Monstera Roof</li> <li>-Post cw Cap Post</li> </ul> <p><i>As per detail drawing no: MDL/PPB/L/PROJEK-TRM2026/H005</i></p>	Pukal	Pukal		
<b>JUMLAH (ITEM 6)</b>					

BIL	BUTIRAN TAWARAN	UNIT	KUANTITI	KADAR (RM)	JUMLAH (RM)
	<p>2.2 Alat permainan kanak-kanak mengikut jenis-jenis spesifikasi yang ditetapkan:</p> <p>i. Swing 4 seater</p> <p>ii. See Saw 2 seater</p> <p>iii. Spring rider</p> <p><i>As per detail drawing no: MDL/PPB/L/PROJEK-TRM2026/H006</i></p>	Nos	1		
		Nos	2		
		Nos	4		
<b>3</b>	<b><u>LANTAI GETAH TAPAK PERMAINAN</u></b>				
	<p>3.1 Pelapik getah jenis '<i>EPDM granules flooring</i>'</p> <p>Membekalkan dan memasang lantai getah keselamatan EPDM tebal 25mm terdiri daripada lapisan EPDM setebal 12mm dengan warna &amp; reka bentuk yang sesuai dengan konsep yang diperbuat daripada butiran homogenuos yang diperlakukan dengan UV dan lapisan SBR hitam tebal 13mm termasuk penggunaan pelekat epoksi dan meletakkan lantai getah pada tapak konkrit mengikut spesifikasi pengeluar dan kelulusan Arkitek Landskap. Kerja-kerja tersebut merangkumi curb konkrit 200mm (W) x 125mm (H) dengan saluran keluar c / w kemas halus pada setiap 2.0m c / c.</p> <p>Kerja-kerja tersebut termasuk penggalian dan penyingkiran tanah sedia ada dari tapak, bar reinforcement, kerja pembentukan pembinaan konkrit, footing, mengendalikan compacted crusher dan kerja yang diperlukan.</p> <p><i>As per detail drawing no: MDL/PPB/L/PROJEK-TRM2026/H005</i></p>	m2	157		
	<p>3.2 Pelapik Getah jenis '<i>Rubber mat flooring</i>'</p> <p>Membekal dan memasang rubber-mat yang baru dari jenis kepingan bersaiz 500mm x 500mm x 25mm menggunakan pelekat epoksi dan meletakkan lantai getah pada tapak konkrit mengikut spesifikasi pengeluar dan kelulusan Arkitek Landskap.</p>	m2	12		
<b>4</b>	<b><u>MEMBINA MERCU NAMA TAMAN</u></b>				
	<p>4.1 Membina struktur keluli sebagai mercu nama taman; keluli lembut CHS; didirikan pada tapak asas konkrit; termasuk semua aksesori yang diperlukan, plat keluli lembut, bolt, dsb mengikut ukuran seperti lukisan ilustrasi seperti yang diarahkan oleh Pegawai Penguasa</p> <p><i>As per detail drawing no: MDL/PPB/L/PROJEK-TRM2026/H007</i></p>	Nos	1		
	<p>4.2 Kerja-kerja mengecat permukaan besi keluli lembut dengan satu (1) lapisan cat anti-karat dan dua (2) lapisan cat kilat jenis kalis cuaca menggunakan cat Nippon atau setara mengikut kelulusan dan arahan Pegawai Penguasa.</p>	m2	2.61		
	<p>4.3 Kerja-kerja membina tembok dinding dengan mengikat batu bata tanah liat 225mm tebal sebagai tapak mercu nama taman serta kerja-kerja yang berkaitan mengikut spesifikasi dan arahan Pegawai Penguasa.</p>	m2	5.81		
			<b>JUMLAH (ITEM 7)</b>		

BIL	BUTIRAN TAWARAN	UNIT	KUANTITI	KADAR (RM)	JUMLAH (RM)
	<p>4.4 Membekal dan memasang tulisan huruf 2D dari jenis acrylic berwarna putih termasuk segala kerja berkaitan mengikut Lukisan Konsep 3D/Lukisan Rekabentuk Terperinci/Lukisan Bina dan spesifikasi serta bahan yang diluluskan. -TAMAN BESTARI LABIS (tinggi 225mm) <i>As per detail drawing no: MDL/PPB/L/PROJEK-TRM2026/H007</i></p>	Nos	1		
	<p>4.5 Membekal dan memasang logo 2D dari jenis acrylic dengan kemasan percetakan langsung di atas acrylic, termasuk segala kerja berkaitan mengikut Lukisan Konsep 3D/Lukisan Rekabentuk Terperinci/Lukisan Bina dan spesifikasi serta bahan yang diluluskan. -TAMAN REKREASI MADANI (tinggi 370mm) -MAJU JOHOR (tinggi 370mm) -JABATAN LANDSKAP NEGARA (tinggi 370mm) -MAJLIS DAERAH LABIS (tinggi 370mm) <i>As per detail drawing no: MDL/PPB/L/PROJEK-TRM2026/H007</i></p>	Nos Nos Nos Nos	1 1 1 1		
<b>5</b>	<b><u>PAGAR TEMBOK BATU</u></b>				
	<p>5.1 Harga bagi kerja-kerja memecah dan membina semula dinding batu bata tanah liat mengikut jenis, ukuran dan reka bentuk sedia ada.</p>	m	38		
<b>6</b>	<b><u>BAIK PULIH GAZEBO</u></b>				
	<p>6.1 Kerja-kerja membina tembok dinding dengan mengikat batu bata tanah liat 225mm tebal sebagai penyandar tempat duduk termasuk kerja-kerja melepakan simen lime plaster mengikut spesifikasi dan arahan Pegawai Penguasa.</p>	m2	11.72		
	<p>6.2 Memecah tiang dan lantai konkrit sedia ada dan Membina semula 200mm lantai konkrit dengan kemasan konkrit stamping bersama dengan kelulusan daripada Pegawai Penguasa (S.O). Kerja-kerja tersebut termasuk penyediaan asas tapak, 1 lapisan BRC A6, 25mm lebar x 100mm tebal expansion joint pada setiap 2m C/C, 150mm tebal compacted crusher dan subgrade.</p>	m2	18		
	<p>6.3 Kerja-kerja membersihkan dan mengecat struktur gazebo dengan 1 lapisan "undercoat" dan 2 lapis "finishing" dari jenis "weathershield" pada permukaan struktur mercu tanda mengikut arahan Pegawai Penguasa.(warna akan ditentukan oleh Pegawai Penguasa)</p>	Pukal		Pukal	
			<b>JUMLAH (ITEM 8)</b>		

BIL	BUTIRAN TAWARAN	UNIT	KUANTITI	KADAR (RM)	JUMLAH (RM)
7	<b>PENCAHAYAAN</b>				
	7.1 Membekal dan memasang semua bahan mengikut spesifikasi piawai JKR bagi Tiang keluli bergalvani rendam panas (hot dipped galvanised) untuk ketinggian 10 meter :-  [ Tiang jenis bebibir (Flanged type) ]	No	1		
	7.2 Membekal dan memasang lantera lampu jalan jenis integrated Solar LED 120 watt mengikut spesifikasi piawai JKR L-S20 (>100lm/W) lengkap dengan Solar PV module, Solar Charge Controller dan Rechargeable deep cycle battery serta sijil jaminan 5 tahun daripada pengilang:-	No	1		
	7.3 Label penunjuk litar dan lilitan negeri (sticker)	No	1		
	7.4 Membekal dan memasang asas konkrit untuk tiang lampu jenis berbibir (flanged mount)	No	1		
	7.5 Membekal dan memasang lampu Solar LED Triple Protection 60w pada wakaf mengikut spesifikasi yang berikut atau yang setara dengannya dengan persetujuan Pegawai Penguasa.  -Battery: 186506/3.7v/7500ma '-Solar Panel: 6v/10w/235x350mm '-Control: Motion Sensor '-Lamp dimension: 600x60x45mm	Nos	3		
8	<b>LANDSKAP LEMBUT</b>				
	8.1 KERJA-KERJA PENYEDIAAN TAPAK Untuk melakukan kerja- kerja tanah, penyediaan umum, pembentukan tanah dan meratakan, membuang serpihan dan bahan yang tidak sesuai dari tapak.	Pukal		Pukal	
	8.2 LUBANG PENANAMAN Membekalkan semua buruh, bahan, peralatan, pengangkutan dan sebagainya untuk mengali lubang 1.0m x 1.0m x 1.0m dan mengangkut semua bahan yang digali dari tapak. (secara manual)	Nos	5		
	8.3 TANAH CAMPURAN Membekalkan semua buruh, bahan, alat , pengangkutan dan sebagainya dan mencampurkan 3 bahagian topsoil yang telah dibenarkan bersama 2 bahagian kompos dan 1 bahagian pasir untuk mengisi lubang yang digali 1.0m x 1.0m x 1.0m dan meningkatkan sedikit ketinggian sebanyak 150mm di kawasan sekitarnya. Kontraktor juga hendaklah meletakkan C.I.R.P. pada 1.0kg / s. cu.m untuk setiap lubang penanaman bagi memastikan pertumbuhan akar yang betul.	Nos	5		
				<b>JUMLAH (ITEM 9)</b>	

BIL	BUTIRAN TAWARAN	UNIT	KUANTITI	KADAR (RM)	JUMLAH (RM)
	<p>8.4 PANCANGAN POKOK</p> <p>Untuk membekalkan semua buruh, peralatan, bahan dan sebagainya dan menegakkan stake pokok dan mengikat menggunakan 2 nos. 2" x 2" x 2.0m kayu panjang (0.3m akan diletakkan di dalam tanah dan 1.5m akan didedahkan)</p>	Nos	5		
	<p>8.5 POKOK STANDARD</p> <p>Batang pokok mestilah berukuran diantara 50mm sehingga 75mm ukur lilit, diukur 1.0 meter dari paras tanah dan memiliki 1.5 meter ketegakan batang bersih. Pokok juga mesti mempunyai ketinggian keseluruhan 3 meter selepas ditanam.</p> <p>-Lagerstroemia langkawiensis (Bungor Langkawi)</p>	Nos	5		
	<p>8.6 KERJA- KERJA TURFING</p> <p>Axonopus compressus - Cow Grass (close turfing)</p> <p>Untuk membekalkan dan meletakkan Axonopus compressus (95% asli), min saiz sod 300mm x 300mm dengan min 20mm thk akar dan tanah yang kukuh. Sod akan diletakkan dengan jarak antara tepi sod tidak melebihi 25mm. Kadar termasuk min 50mm thk topsoil diletakkan di atas kawasan penanaman. Sebelum mencondongkan tanah, seharusnya minimum 2% jatuh ke longkang terdekat atau saluran keluar air untuk mengelakkan takungan air. Sambungan antara sod akan diisi dengan top dressing yang sesuai dan dipadatkan untuk mencapai tahap penamat. Rumput hendaklah dijaga sebaik saja diletakkan untuk sentiasa sihat dan hijau sepanjang tempoh kontrak.</p>	m2	223.74		
	<p><b>9 PUSAT PENGUMPULAN KITAR SEMULA</b></p> <p>9.1 Membekal dan memasang sangkar besi bagi tempat pengumpulan bahan kitar semula berukuran 1000mm panjang 1000mm lebar 1500mm tinggi dengan kemasan cat berwarna hitam, termasuk segala kerja berkaitan mengikut Lukisan Konsep 3D/Lukisan Rekabentuk Terperinci/Lukisan Bina dan spesifikasi serta bahan yang diluluskan.</p> <p>-Sangkar kertas</p> <p>-Sangkar plastik</p> <p>-Sangkar aluminium</p> <p><i>As per detail drawing no: MDL/PPB/L/PROJEK-TRM2026/H008</i></p>	Nos	1		
		Nos	1		
		Nos	1		
	<p><b>10 TANGGA KONKRIT</b></p> <p>10.1 Kerja-kerja mengorek tanah sedia ada untuk pembinaan tangga konkrit baru termasuk kerja-kerja membuat level tanah serta kerja-kerja berkaitan mengikut spesifikasi serta arahan Pegawai Penguasa</p>	Pukal		Pukal	
	<b>JUMLAH (ITEM 10)</b>				

BIL	BUTIRAN TAWARAN	UNIT	KUANTITI	KADAR (RM)	JUMLAH (RM)
	10.2 Harga bagi kerja-kerja membina anak tangga konkrit baru menggunakan tetulang 4R10, R6-200c/c link dengan kemasan 'broom finish' serta lain-lain kerja berkaitan mengikut arahan Pegawai Penguasa.	m3	1.68		
<b>11</b>	<b><u>KEMUDAHAN TEMPAT DUDUK</u></b>				
	11.1 Membekal dan memasang Kerusi konkrit termasuk membina dan menyiapkan 150mm lantai konkrit bagi bangku serta kerja-kerja berkaitan mengikut spesifikasi serta arahan Pegawai Penguasa	Nos	8		
<b>12</b>	<b><u>PEJALAN KAKI</u></b>				
	12.1 Menggali dan membuang bahan tidak sesuai serta menambak pasir 50mm tebal sebagai subgrade bagi menyediakan permukaan untuk meletakkan interlocking concrete pavers serta kerja menyingkirkan interlocking sedia ada dan membaikpulih kerb sedia ada.	m2	407.57		
	12.2 Membekal dan memasang interlocking concrete pavers anti-kulat dengan ketebalan 60mm berwarna dan rekabentuk pada permukaan pejalan kaki mengikut spesifikasi serta arahan Pegawai Penguasa	m2	407.57		
<b>13</b>	<b><u>PAPAN TANDA TAMAN PERMAINAN</u></b>				
	13.1 Menyediakan segala keperluan tenaga buruh, mesin dan lain-lain peralatan bagi membekal, melaksanakan dan menyiapkan PAPAN TANDA TAMAN PERMAINAN sepertimana spesifikasi dan ukuran di dalam Lukisan dan mengikut Arahan P.P. <i>As per detail drawing no: MDL/PPB/L/PROJEK-TRM2026/H008</i>	Nos	1		
<b>JUMLAH (ITEM 11)</b>					

**MAJLIS DAERAH LABIS  
85300 LABIS  
JOHOR DARUL TA'ZIM**

RINGKASAN SENARAI KUANTITI

BIL	PERKARA	JUMLAH
1	JUMLAH (ITEM 1)	
2	JUMLAH (ITEM 2)	
3	JUMLAH (ITEM 3)	
4	JUMLAH (ITEM 4)	
5	JUMLAH (ITEM 5)	
6	JUMLAH (ITEM 6)	
7	JUMLAH (ITEM 7)	
8	JUMLAH (ITEM 8)	
9	JUMLAH (ITEM 9)	
10	JUMLAH (ITEM 10)	
11	JUMLAH (ITEM 11)	
<b>JUMLAH KESELURUHAN</b>		

(RINGGIT : .....  
MALAYSIA : .....

TEMPOH : ..... MINGGU  
PENYIAPAN

.....  
TANDATANGAN DAN COP KONTRAKTOR

.....  
TANDATANGAN SAKSI

NAMA : .....  
NO. K/P : .....  
ALAMAT : .....  
.....  
.....

NAMA : .....  
NO. K/P : .....  
ALAMAT : .....  
.....  
.....

NO. TELEFON : .....  
TARIKH : .....

NO. TELEFON : .....  
TARIKH : .....

## **6. LUKISAN SEBUT HARGA**

# LUKISAN SEBUTHARGA

## CADANGAN NAIK TARAF LANDSKAP TAMAN BESTARI, LABIS, JOHOR

KEMENTERIAN:



### KEMENTERIAN PERUMAHAN DAN KERAJAAN TEMPATAN

ARAS 2 - 38,  
NO. 51, PERSIARAN PERDANA, PRESINT 4,  
62100, PUTRAJAYA, MALAYSIA.  
TEL : 03 -80008000 FAX : 03-8891 3182

PERUNTUKAN:



### JABATAN LANDSKAP NEGARA

KEMENTERIAN PERUMAHAN DAN KERAJAAN TEMPATAN  
ARAS 7, 8, 9 & 10 BLOK F10,  
KOMPLEKS BANGUNAN KERAJAAN PARCEL F, PRESINT 1,  
PUSAT PENTADBIRAN KERAJAAN PERSEKUTUAN, 62000, PUTRAJAYA  
TEL : 03 -80910500 FAX : 03 -80910670

PIHAK BERKUASA TEMPATAN:



### MAJLIS DAERAH LABIS

85300 LABIS,  
SEGAMAT, JOHOR  
TEL : 07-9251781 FAX : 07-9251308

APRIL 2026

# SENARAI LUKISAN SEBUTHARGA

CADANGAN NAIK TARAF LANDSKAP  
TAMAN BESTARI, LABIS,  
JOHOR

NO.	PELAN	NO. PELAN
1.	COVER	-
2.	PELAN KUNCI PELAN LOKASI PELAN TAPAK	MDL/PPB/L/PROJEK-TRM2026/H001
3.	PELAN INDUK	MDL/PPB/L/PROJEK-TRM2026/H002
4.	PELAN LANDSKAP LEMBUT	MDL/PPB/L/PROJEK-TRM2026/H003
5.	PELAN LANDSKAP KEJUR	MDL/PPB/L/PROJEK-TRM2026/H004
6.	LUKISAN PERINCIAN SET PERMAINAN INTEGRATED	MDL/PPB/L/PROJEK-TRM2026/H005
7.	LUKISAN PERINCIAN ALAT PERMAINAN KANAK-KANAK	MDL/PPB/L/PROJEK-TRM2026/H006
8.	LUKISAN PERINCIAN MERCU NAMA TAMAN	MDL/PPB/L/PROJEK-TRM2026/H007
9.	LUKISAN PERINCIAN : -SANGKAR BESI KITAR SEMULA -PAPAN TANDA TAMAN PERMAINAN	MDL/PPB/L/PROJEK-TRM2026/H008
10.	PERINCIAN PENANAMAN	MDL/PPB/L/PROJEK-TRM2026/H009
11.	LUKISAN PERINCIAN : -TANGGA KONKRIT -INTERLOCKING PAVEMENT -LUKISAN PERINCIAN TEMPAT DUDUK	MDL/PPB/L/PROJEK-TRM2026/H010
12.	LUKISAN PERINCIAN PAPAN TANDA PROJEK	MDL/PPB/L/PROJEK-TRM2026/H011

**KEMENTERIAN :**  
Kerajaan Malaysia  
Kementerian Perumahan  
dan Kerajaan Tempatan

**PERUNTUKAN :**  
Jabatan Landskap Negara  
No. 10, Blok F10  
Kompleks Bangunan Kerajaan Parcel F, Precinct 1,  
Pusat Pentadbiran Kerajaan Persekutuan, 62000,  
Putrajaya

**PIHAK BERKUASA TEMPATAN :**  
Majlis Daerah Labis  
85300 Labis  
Segamat, Johor

**TAJUK PROJEK :**  
CADANGAN MUKTARAF LANDSKAP TAMAN  
BESTARI, LABIS, SEGAMAT, JOHOR

**KENYATAAN :**

BILANGAN PERAKAAN	TAJUK	TAFSIRAN

**HAK CIPTA :**  
THIS DRAWING IS COPYRIGHT. CONTRACTORS MUST READ THE  
DRAWING IN CONJUNCTION WITH THE TENDER DOCUMENT.  
CONTRACTORS MUST CHECK ALL DIMENSIONS ON SITE. ONLY  
THESE DIMENSIONS ARE TO BE WORKED BY ALL  
CONTRACTORS. CONTRACTORS MUST CHECK ALL DIMENSIONS  
AGAINST THE ARCHITECT BEFORE PROCEEDING. WHERE A SPECIFIED SAMPLE IS  
FOLLOWED BY 'OR SIMILAR APPROVED', IT WILL BE THE  
CONTRACTORS RESPONSIBILITY TO SUBMIT ALTERNATIVE  
SAMPLES FOR APPROVAL. IF NOT ONLY THE SPECIFIED SAMPLES  
ARE TO BE USED, THE CONTRACTORS MUST REPORT TO  
THE LANDSCAPE ARCHITECT BEFORE PROCEEDING.

**PIHAK BERKUASA TEMPATAN :**  
MURAHIRU BIN NAWAZ  
Tuan Setia  
Majlis Daerah Labis

**PEGAWAI PROJEK :**  
AHMAD ATIF BIN AB SAMAD  
Pegawai Perancangan Bandar Dan Desa  
Bahagian Perancangan Bandar Dan Landskap  
Majlis Daerah Labis

**NOTA SETARA :**

**TAJUK LUKISAN :**  
PELAN KUNCI  
PELAN LOKASI  
PELAN TAPAK

Dilukis	HAIRUL
Disemak	EN.AFIF
Dibahkan	
Tarikh	April 2026   Skala
Lukisan	MDL/PPBU/PROJEK-TRM2026/H01
Prindian	1 2 3 4 5 6 7 8

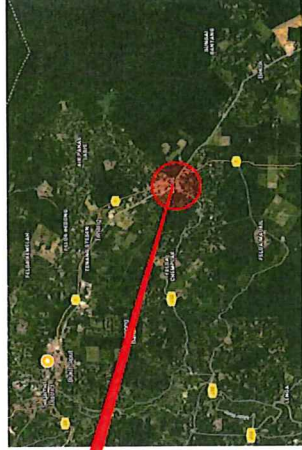

**TAPAK CADANGAN**

**PELAN KUNCI**

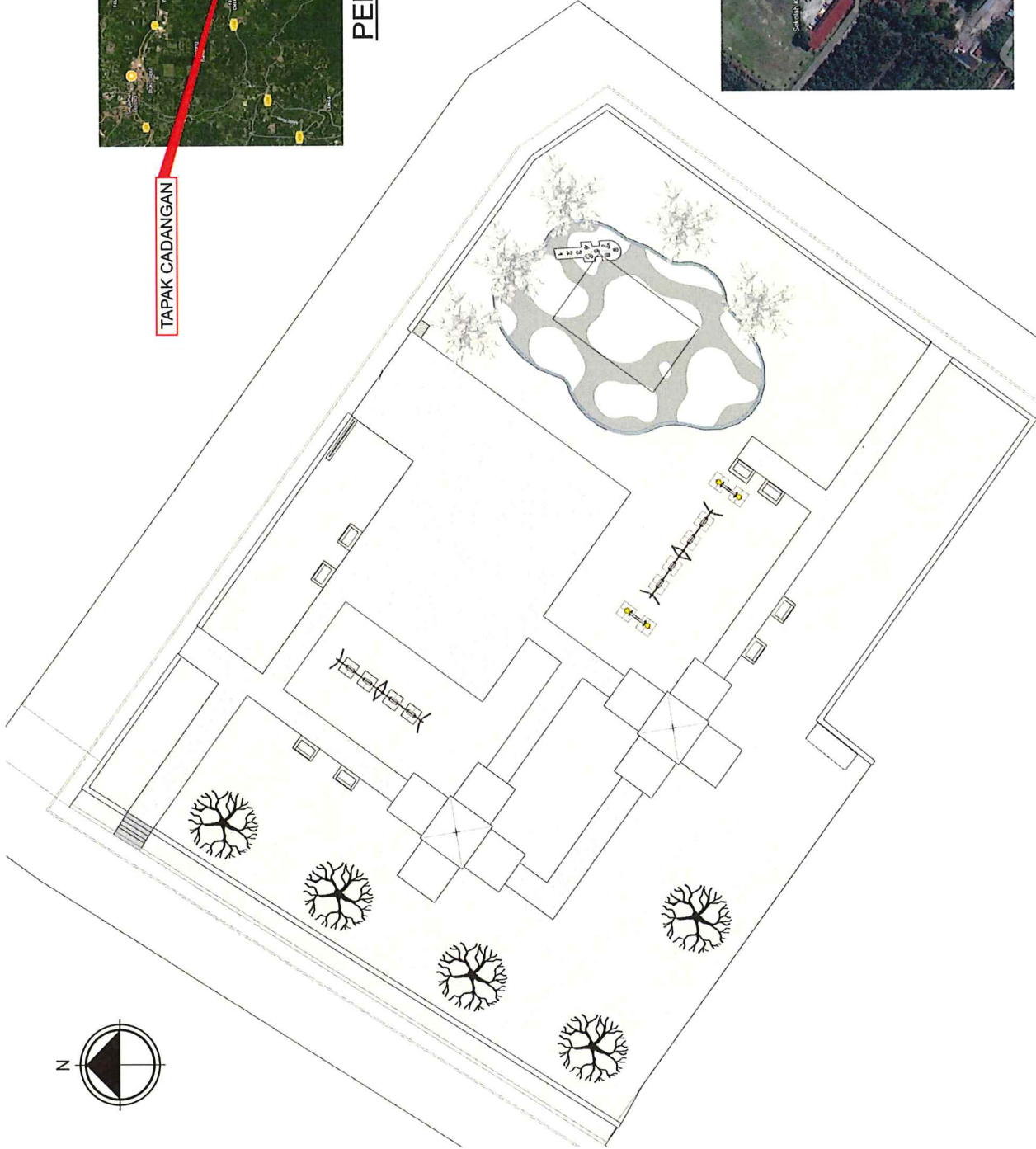

**A PELAN TAPAK**  
1  
TIADA SKALA

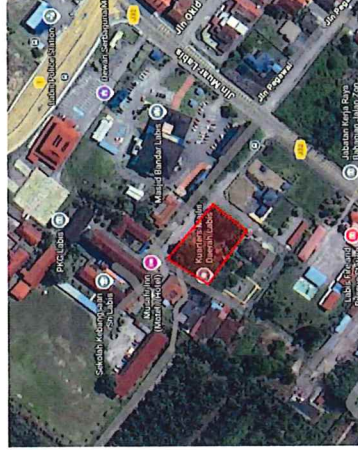

**PELAN LOKASI**

**LUKISAN SEBUT HARGA**

**KEMENTERIAN :**  
 Kerajaan Malaysia  
 Kementerian Perumahan  
 dan Kerajaan Tempatan

**PERUNTUKAN :**  
 Jabatan Landskap Negara  
 Ams 10, Blok F10,  
 Kompleks Bangunan Kerajaan Parcel F, Presint 1,  
 Pusat Pentadbiran Kerajaan Persekutuan, 62000,  
 Putrajaya

**PIHAK BERKUASA TEMPATAN :**  
  
 Majlis Daerah Labis  
 Segamat, Johor

**TAJUK PROJEK :**  
 CADANGAN MAKSUD LANDSKAP TAMAN  
 BESTARI LABIS, SEGAMAT, JOHOR

**KENYATAAN :**

NO	REVISION	DATE	BY	CHECKED

**HAK CIPTA :**  
 THIS DRAWING IS COPYRIGHT. CONTRACTORS MUST READ THE  
 DRAWING IN CONJUNCTION WITH THE TENDER DOCUMENT.  
 CONTRACTORS MUST CHECK ALL DIMENSIONS ON THE DRAWING.  
 ANY DISCREPANCIES MUST BE REPORTED TO THE LANDSCAPE  
 ARCHITECT BEFORE PROCEEDING. WHERE A SPECIFIED SAMPLE IS  
 FOLLOWED BY OR SIMILAR APPROVED, IT WILL BE THE  
 CONTRACTOR'S RESPONSIBILITY TO OBTAIN THE SPECIFIED SAMPLES  
 TO BE USED. ANY ADJUSTMENT ON SITE ARE TO BE REPORTED TO  
 THE LANDSCAPE ARCHITECT BEFORE PROCEEDING.

**PIHAK BERKUASA TEMPATAN :**  
  
 SYARIFUDDIN FAZIL  
 Majlis Daerah Labis

**PEGAWAI PROJEK :**  
  
 AHMAD AFIF BIN AB SAMAD  
 Pegawai Perancang Baiduri dan Dosa  
 Bahagian Perancangan dan Penyelenggaraan Landskap  
 Majlis Daerah Labis

**NOTA SETARA :**

**TAJUK LUKISAN :**  
 PELAN INDIUK

Dilukis	HAIRUL
Diecek	EN. ACF
Dibina	
Tarikh	April 2025
Lukisan	MDL/PPBL/PROJEK-TM0206/H002
Phidan	1 2 3 4 5 6 7 8

**HARDSCAPE SCHEDULE**

SYMBOL	HARDSCAPE (MAINTAIN)	UNIT
	Existing Gazebo	2 nos
	Pagar Tembok Batu	147m
SYMBOL	HARDSCAPE	UNIT
	Mercu Nama taman	1 nos
	Lantai Getah EPDM	157 m2
	Tangga Konkrit	1 nos
	Set Permainan Integrated	1 set
	See Saw 2 Seater	2 nos
	Swing 4 Seater	1 nos
	Kerusi Konkrit	8 nos
	Interlocking Pavement	407.57 m2
	Sangkar Besi Kitar Semula	1 nos

**LUKISAN SEBUT HARGA**

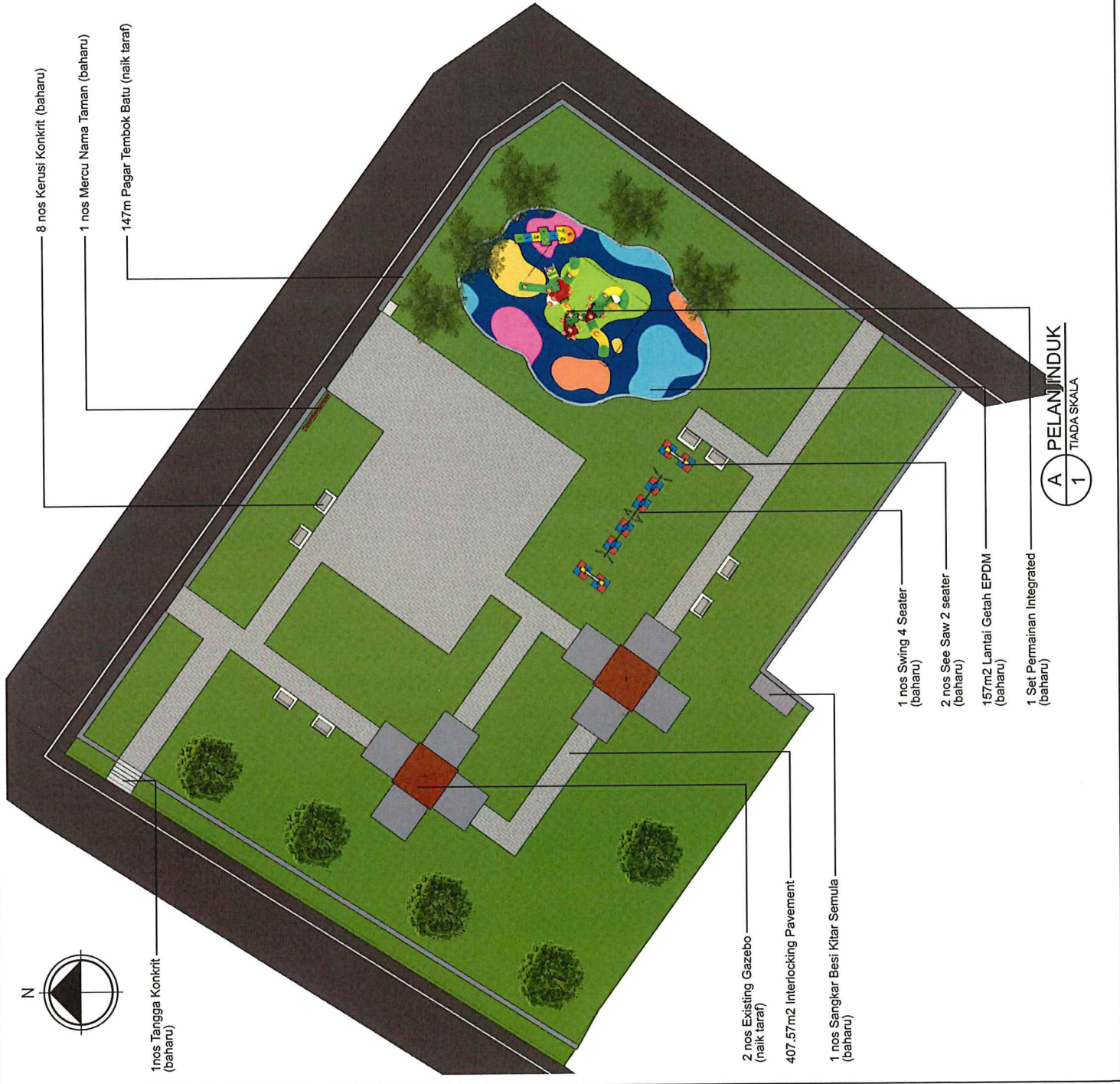

**A**  
 1  
 PELAN INDIUK  
 TIADA SKALA

**KEMENTERIAN :**  
 Kerajaan Malaysia  
 Kementerian Perumahan  
 dan Kerajaan Tempatan

**PERUNTUKAN :**  
  
 Jabatan Landskap Negara  
 Arah 10, Blok F10,  
 Kompleks Bangunan Kerajaan Parcel F, Presint 1,  
 Pusat Pentadbiran Kerajaan Persekutuan, 62000,  
 Putrajaya

**PIHAK BERKUASA TEMPATAN :**  
  
 Majlis Daerah Labis  
 50, Jalan  
 Segamat, Johor

**TAJUK PROJEK :**  
 CADANGAN NUK TAMA LANDSKAP TAMAN  
 BESTARI, LABIS, SEGAMAT, JOHOR

**KENYATAAN :**

NO	TAJUK	STATUS

**HAK CIPTA :**  
 THIS DRAWING IS COPYRIGHT. CONTRACTORS MUST READ THE  
 DRAWING IN CONJUNCTION WITH THE TENDER DOCUMENT.  
 CONTRACTORS MUST CHECK ALL DIMENSIONS ON SITE. ONLY  
 THE DIMENSIONS SHOWN ON THIS DRAWING SHALL BE  
 REFERENCED. DIMENSIONS MUST BE REPORTED TO THE LANDSCAPE  
 ARCHITECT BEFORE PROCEEDING. WHERE A SPECIFIED SAMPLE IS  
 FOLLOWED BY 'OR SIMILAR APPROVED', IT WILL BE THE  
 CONTRACTOR'S RESPONSIBILITY TO SUBMIT AN APPROVED  
 SAMPLE TO THE LANDSCAPE ARCHITECT FOR APPROVAL. ALL  
 DIMENSIONS TO BE USED. ANY ADJUSTMENT ON SITE ARE TO BE REPORTED TO  
 THE LANDSCAPE ARCHITECT BEFORE PROCEEDING.

**PIHAK BERKUASA TEMPATAN :**  
  
 Mohd. Hafid bin Mohd. Fauzi  
 Pengerusi  
 Majlis Daerah Labis

**PEGAWAI PROJEK :**  
  
 AHMAD AFFIQ BIN AB SAMAD  
 Pegawai Perancang Bahagian Dan Desa  
 Bahagian Perancangan Bandarband dan Landskap  
 Majlis Daerah Labis

**NOTA SETARA :**

**TAJUK LUKISAN :**  
 PELAN LANDSKAP LEMBUT

Dilukis	HAIRUL
Ditsemak	EN. AFIF
Disahkan	
Tarikh	April 2026
Lukisan	MDU/PPBL/PROJEK/TAJUK/TAJUK/TAJUK
Prisahan	1 2 3 4 5 6 7 8



**PLANTING SCHEDULE**

SYMBOL	BOTANICAL NAME	COMMON NAME	TRUNK HEIGHT (M)	OVERALL HEIGHT (M)	DIA. (MM)	QUANTITY
	Lagerstroemia Langkawensis	Bugor Langkawi	1.5	3	50mm-75mm	5 nos

**A** PELAN LANDSKAP LEMBUT  
 1  
 TIADA SKALA  
**LUKISAN SEBUT HARGA**

**KEMENTERIAN :**  
Kerajaan Malaysia  
Kementerian Perumahan  
dan Kerajaan Tempatan

**PERUNTUKAN :**  
Jabatan Landskap Negara  
Ara 10, Blok F10,  
Kompleks Bangunan Kerajaan Parcel F, Presint 1,  
Pusat Pentadbiran Kerajaan Persekutuan, 62000,  
Putrajaya

**PIHAK BERKUASA TEMPATAN :**  
Majlis Daerah Labis  
85300 Labis  
Segamat, Johor

**TAJUK PROJEK :**  
CADANGAN MIK TAPAK LANDSKAP TAMAN  
BESTARI, LABIS, SEGAMAT, JOHOR

**KENYATAAN :**

TITIK/NO. PROJEK	LAJAK	WAKTU

**HAK CIPTA :**  
THIS DRAWING IS COPYRIGHT. CONTRACTORS MUST READ THE  
DRAWING INCONJUNCTION WITH THE TENDER DOCUMENT.  
CONTRACTORS MUST CHECK ALL DIMENSIONS ON SITE ONLY.  
NO PART OF THIS DRAWING IS TO BE REPRODUCED OR  
DISSEMINATED WITHOUT THE WRITTEN PERMISSION OF THE  
ARCHITECT BEFORE PROCEEDING. WHERE A SPECIFIED SAMPLE IS  
FOLLOWED BY OR SIMILAR APPROVED, IT WILL BE THE  
CONTRACTORS RESPONSIBILITY TO SUBMIT AUTOMATIC  
APPROVED SAMPLES TO THE ARCHITECT FOR APPROVAL.  
NO TO BE USED FOR ANY ADJUSTMENT ON SITE ARE TO BE REPORTED TO  
THE LANDSCAPE ARCHITECT BEFORE PROCEEDING.

**PIHAK BERKUASA TEMPATAN :**  
Majlis Daerah Labis  
85300 Labis  
Segamat, Johor

**PEGAWAI PROJEK :**  
AIMAD AFIF BIN AB SAMAD  
Pegawai Perancang Bandar Dan Desa  
Bahagian Perancangan Bandar Dan Landskap  
Majlis Daerah Labis

**NOTA SETARA :**

**TAJUK LUKISAN :**  
PELAN LANDSKAP KEJUR

Dilukis	HAIRUL
Disemak	EN. AFIF
Dibahaskan	
Tarikh	April 2026 / Slab
Lukisan	MDL/PPBL/PROJEK-TRM2026/H004
Platform	1 2 3 4 5 6 7 8

**HARDSCAPE SCHEDULE**

SYMBOL	HARDSCAPE (MAINTAIN)	UNIT
	Existing Gazebo	2 nos
	Pagar Tembok Batu	147m
SYMBOL	HARDSCAPE	UNIT
	Meru Nama taman	1 nos
	Lantai Getah EPDM	157 m2
	Tangga Konkrit	1 nos
	Set Permainan Integrated	1 set
	See Saw 2 Seater	2 nos
	Swing 4 Seater	1 nos
	Kerusi Konkrit	8 nos
	Interlocking Pavement	407.57 m2
	Sangkar Besi Kitar Semula	1 nos

**LUKISAN SEBUT HARGA**

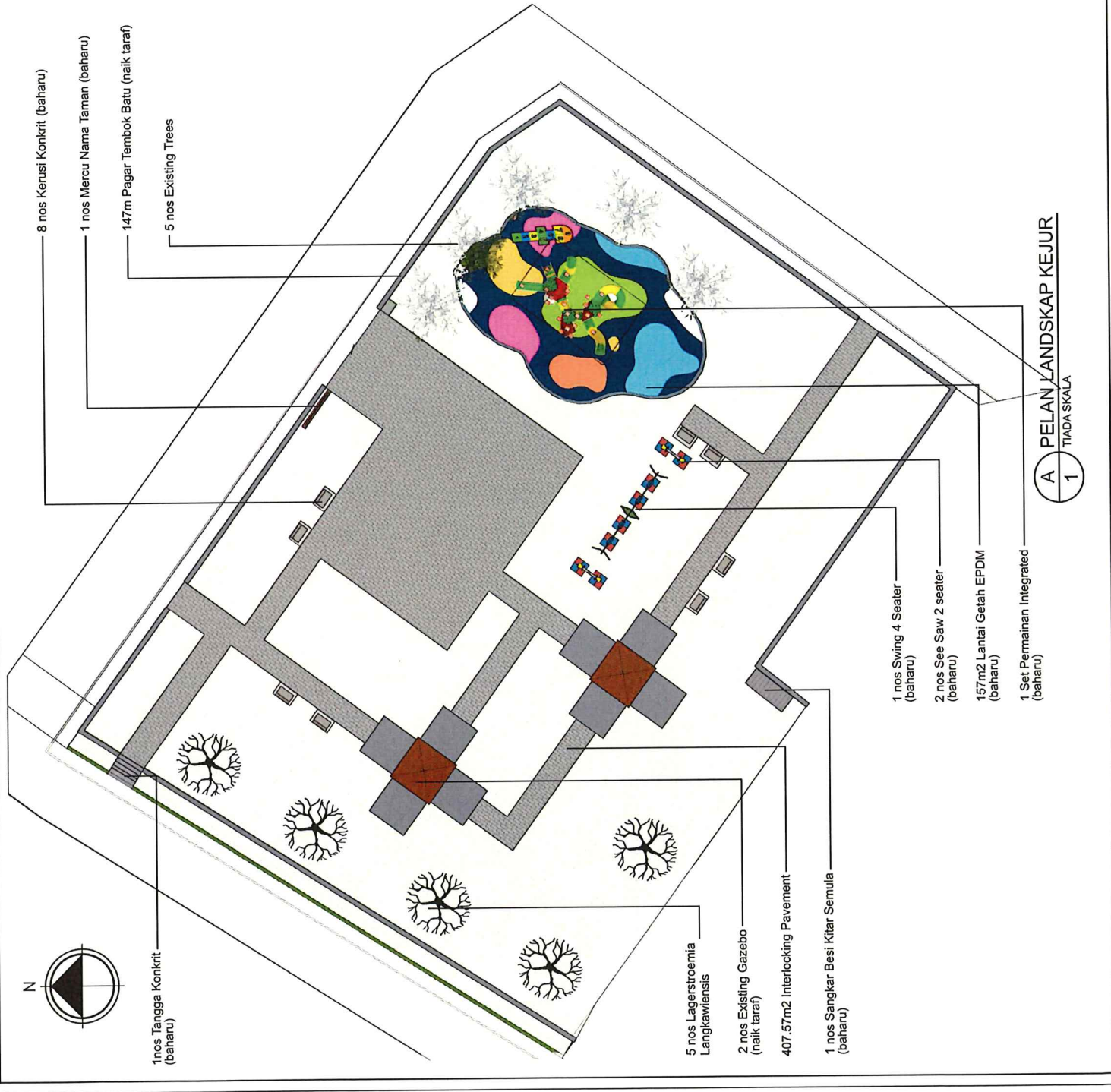

**A PELAN LANDSKAP KEJUR**  
1  
TIDAK SKALA

**KEMENTERIAN :**  
Kerajaan Malaysia  
Kementerian Pemuliharaan  
dan Kerajinan Tempatan

**PERUNTUKAN :**  
Jabatan Landskap Negara  
Ara 10, Blok F10,  
Kompleks Bangunan Kerjasama Parat F, Pesant 1,  
Pusat Pemuliharaan Kerjasama Pendidikan, 62000,  
Putrajaya

**PIHAK BERKUASA TEMPATAN :**  
Majlis Daerah Labis  
85300 Labis  
Segamat, Johor

**TAJUK PROJEK :**  
CADANGAN MIKROTAJAP LANDSKAP TAMAN  
BESTARI, LABIS, SEGAMAT, JOHOR

**KENYATAAN :**

NO	TAJUK	STATUS

**HAK CIPTA :**  
THIS DRAWING IS COPYRIGHT. CONTRACTORS MUST READ THE  
DRAWING IN CONJUNCTION WITH THE TENDER DOCUMENT.  
CONTRACTORS MUST CHECK ALL DIMENSIONS ON SITE. ONLY  
THOSE DIMENSIONS ARE TO BE WORKED FROM. ALL  
DIMENSIONS ARE TO FACE UNLESS SPECIFIED OTHERWISE.  
ARCHITECT BEFORE PROCEEDING WHERE A SPECIFIED SAMPLE IS  
FOLLOWED BY OR SIMILAR APPROVED. IT WILL BE THE  
CONTRACTORS RESPONSIBILITY TO SUBMIT ALTERNATIVE  
SAMPLES FOR APPROVAL IF NOT ONLY THE SPECIFIED SAMPLES  
ARE PROVIDED TO THE ARCHITECT BEFORE PROCEEDING.  
THE ARCHITECT'S OFFICE IS NOT RESPONSIBLE FOR THE  
LANDSCAPE ARCHITECT BEFORE PROCEEDING.

**PIHAK BERKUASA-SEMPATAN :**  
MOHD NUR HANIS  
Majlis Daerah Labis

**PEGAUAI PROJEK :**  
AHMAD AZMI BIN AB SAMAD  
Pejabat Perancangan Bandar Dan Desa  
Bahagian Perancangan Bandar Dan Landskap  
Najih Darat Labis

**NOTA SETARA :**

**TAJUK LUKISAN :**  
LUKISAN PERINCIAN  
SET PERMAINAN INTEGRATED

Dilukis	HAIRUL
Disemak	EN. AFIF
Disahkan	
Tarikh	April 2025
No. Lukisan	MDJ/PPB/UPPROJEK-TM/2025/005
Phihsan	1 2 3 4 5 6 7 8

TOP VIEW

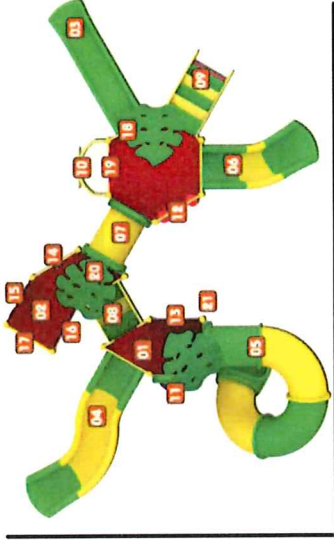

8.1 M

8.0 M

PERSPECTIVE VIEW A

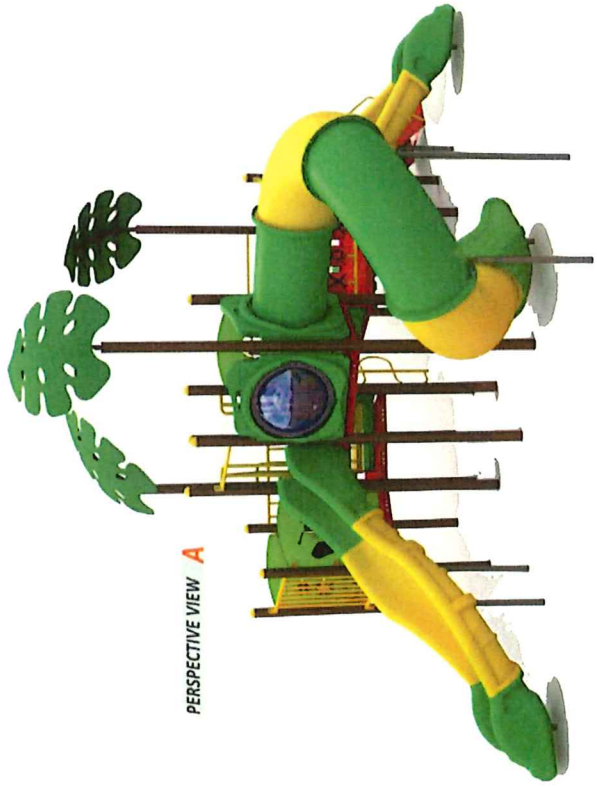

PERSPECTIVE VIEW B

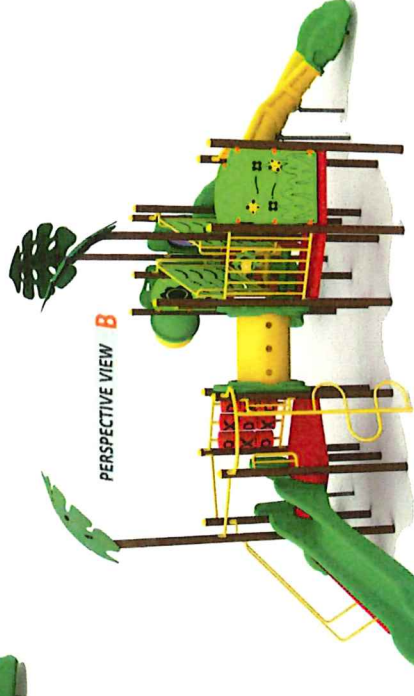

PERSPECTIVE VIEW C

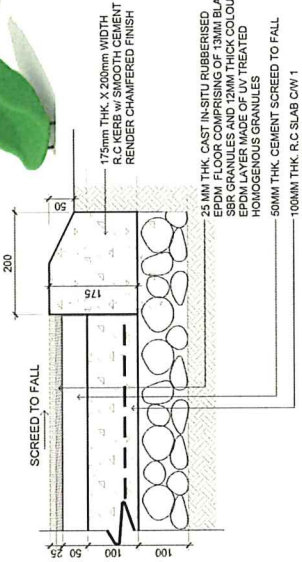

PERINCIAN LANTAI GETAH EPDM

- SPECIFICATIONS**
- SET SIZE: 8.1M x 5.2M x 4.3MHT
  - SAFETY AREA: 12.1M x 9.2M
  - AGE ALLOWED: 5-12 YRS
  - CAPACITY: 20-25 CHILDREN

- LIST OF COMPONENTS**
- TRIANGLE DECK
  - SQUARE DECK
  - WAVE HOPE
  - ANACONDA SLIDE 5'
  - SPIRAL TUNNEL SLIDE 5'
  - BANANA ANACONDA SLIDE 3'
  - SINGLE CRAWLWAY
  - TRANSITION STEPLINK 2' (WAVE HOPE)
  - ENTRANCE DOOR 3'
  - BUBBLE PANEL 3'
  - XOX PANEL
  - FLOWER FACE PANEL
  - STEERING PANEL
  - BUTTERFLY MOVE PANEL
  - SAFETY FACE PANEL
  - SAFETY PANEL
  - RUNG
  - HANDHOLD
  - MONSTER ROOF
  - POST CW CAP POST

● PLAYABLE COMPONENTS

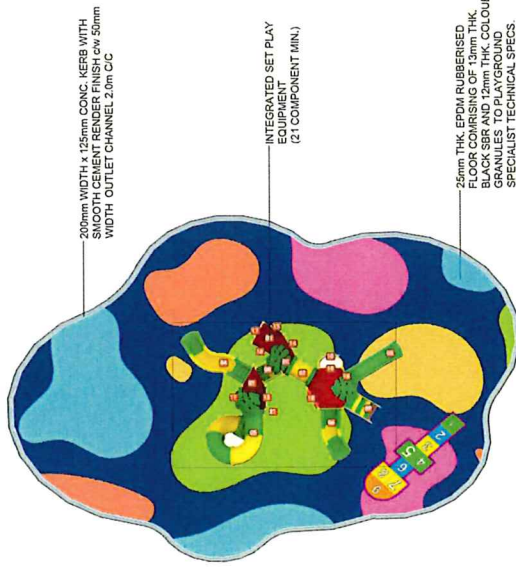

200mm WIDTH x 125mm CONC. KERB WITH  
HEIGHT 50mm  
WIDTH OUTLET CHANNEL 2.0m C/C





INTEGRATED SET PLAY  
EQUIPMENT  
(21 COMPONENT MIN.)

25mm THK. EPDM RUBBERISED  
FLOOR COURSE OF 13mm THK.  
BLACK SBR AND 12mm THK. COLOURED  
GRANULES TO PLAYGROUND  
SPECIALIST TECHNICAL SPECS

A PERINCIAN SET PERMAINAN INTEGRATED

1 TIADA SKALA

LUKISAN SEBUT HARGA

<b>KEMENTERIAN :</b>  Kerajaan Malaysia Kementerian Perumahan dan Kerajaan Tempatan	<b>PERUNTUKAN :</b>  Jabatan Landskap Negara Awas 10, Blok F10, Kompleks Bangunan Kerajaan Parcel F, Presint 1, Pusat Pentadbiran Kerajaan Persekutuan, 62000, Putrajaya	<b>PIHAK BERKUASA TEMPATAN :</b>  Majlis Daerah Labis 85300 Labis, Segamat, Johor	<b>TAJUK PROJEK :</b> CADANGAN NAKTARAF LANDSKAP TAMAN BESTARI LABIS, SEGAMAT, JOHOR	<b>KENYATAAN :</b> <table border="1"> <thead> <tr> <th>NO</th> <th>REVISION</th> <th>REVISION</th> <th>DATE</th> </tr> </thead> <tbody> <tr><td> </td><td> </td><td> </td><td> </td></tr> <tr><td> </td><td> </td><td> </td><td> </td></tr> <tr><td> </td><td> </td><td> </td><td> </td></tr> <tr><td> </td><td> </td><td> </td><td> </td></tr> <tr><td> </td><td> </td><td> </td><td> </td></tr> <tr><td> </td><td> </td><td> </td><td> </td></tr> <tr><td> </td><td> </td><td> </td><td> </td></tr> <tr><td> </td><td> </td><td> </td><td> </td></tr> <tr><td> </td><td> </td><td> </td><td> </td></tr> <tr><td> </td><td> </td><td> </td><td> </td></tr> </tbody> </table>	NO	REVISION	REVISION	DATE																																									<b>HAK CIPTA :</b> THIS DRAWING IS COPYRIGHT. CONTRACTORS MUST READ THE DRAWING CAREFULLY. CONTRACTORS MUST CHECK ALL DIMENSIONS ON SITE. ONLY CONTRACTORS MUST CHECK ALL DIMENSIONS ON SITE. ONLY FIGURE DIMENSIONS ARE TO BE WORKED FROM. ALL DISCREPANCIES MUST BE REPORTED TO THE LANDSCAPE ARCHITECT BEFORE PROCEEDING. WHERE A SPECIFIED SAMPLE IS PROVIDED, CONTRACTORS MUST OBTAIN APPROVAL FROM THE CONTRACTOR'S RESPONSIBILITY TO SUBMIT ALTERNATIVE SAMPLES FOR APPROVAL. IF NOT ONLY THE SPECIFIED SAMPLE IS TO BE USED. ANY ADJUSTMENT ON SITE ARE TO BE REPORTED TO THE LANDSCAPE ARCHITECT BEFORE PROCEEDING.	<b>PIHAK BERKUASA TEMPATAN :</b>  EN. AFIF BINA SUKRIAN Pegawai Disiplin Bahagian Perancangan Bandar Dan Landskap Majlis Daerah Labis	<b>PEGAWAI PROJEK :</b>  AIMYAD ASPERIN BAKAMAD Pegawai Perancang Bandar Dan Desa Bahagian Perancangan Bandar Dan Landskap Majlis Daerah Labis	<b>NOTA SETARA :</b>	<b>TAJUK LUKISAN :</b> LUKISAN PERINCIAN ALAT PERMAINAN KANAK-KANAK
NO	REVISION	REVISION	DATE																																																		

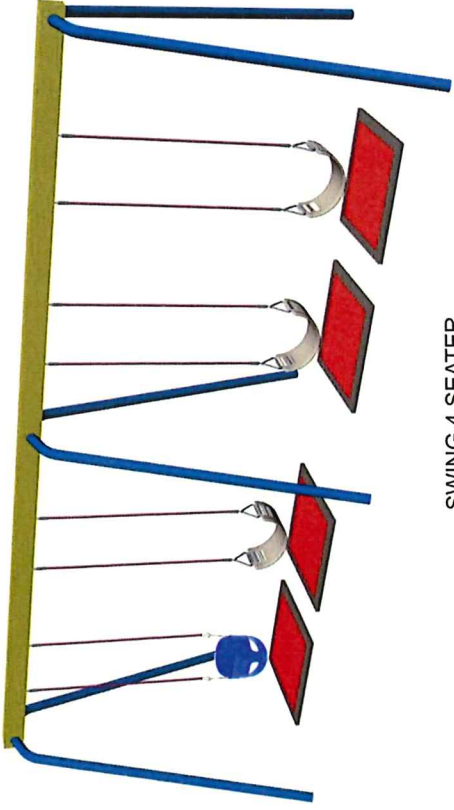

SWING 4 SEATER



SEE SAW 2 SEATER

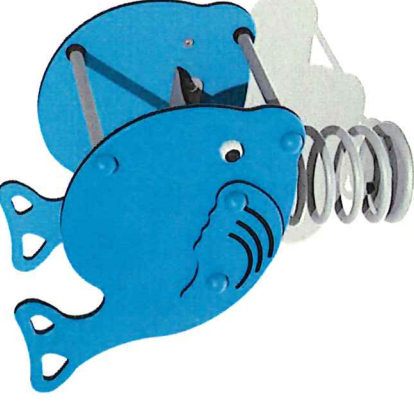

SPRING RIDER

A PERINCIAN ALAT PERMAINAN KANAK-KANAK  
 1 TIADA SKALA

LUKISAN SEBUT HARGA

Dilukis	HAIRUL
Disemak	EN. AFIF
Dilahirkan	
Tarikh	April 2026   Sheela
Lukisan	MDL/PPBL/PROJEK/TRM2026/H006
Prindian	1 2 3 4 5 6 7 8

<b>KEMENTERIAN :</b> Kerajaan Malaysia Kementerian Perumahan dan Kerajaan Tempatan	<b>PERUNTUKAN :</b> Jabatan Landskap Negara Ara 10 Blok F10, Kompleks Bangunan Kerajaan Parcel F, Presint 1, Pusat Pentadbiran Kerajaan Persekutuan, 62000, Putrajaya	<b>PIHAK BERKUASA TEMPATAN :</b> Majlis Daerah Labis Segamat, Johor	<b>TAJUK PROJEK :</b> CADANGAN INAK TARAF LANDSKAP TAMAN BESTARI LABIS, SEGAMAT, JOHOR	<b>KENYATAAN :</b> TARIKH: / / MENGIRI: / /	<b>HAK CIPTA :</b> THIS DRAWING IS COPYRIGHT. CONTRACTORS MUST READ THE DRAWING IN CONNECTION WITH THE TENDER DOCUMENT. CONTRACTORS MUST CHECK ALL DIMENSIONS ON SITE. ONLY PHYSICAL DIMENSIONS ARE TO BE WORKED FROM. ALL DIMENSIONS ARE TO FACE UNLESS SPECIFIED OTHERWISE. ARCHITECT BEFORE PROCEEDING. WHEREAS SPECIFIED SAMPLES FOLLOWED BY "OR SIMILAR APPROVED". IT WILL BE THE CONTRACTOR'S RESPONSIBILITY TO SUBMIT ALTERNATIVE SAMPLES FOR APPROVAL IF NOT ONLY THE SPECIFIED SAMPLES ARE AVAILABLE. ALL DIMENSIONS AND DETAILS TO BE REPORTED TO THE LANDSCAPE ARCHITECT BEFORE PROCEEDING.	<b>PIHAK BERKUASA TEMPATAN :</b> MOHD HAIRUL BIN NURHAN Yang Dipertua Majlis Majlis Daerah Labis	<b>PEGAWAI PROJEK :</b> AHMAD AFIFF BIN AB SAMAD Pegawai Perancangan Bandar Dan Desa Bahagian Perancangan Bandar Dan Landskap Majlis Daerah Labis	<b>NOTA SETARA :</b>	<b>TAJUK LUKISAN :</b> LUKISAN PERINCIAN MERCU NAMA TAMAN	Dilukis: HAIRUL Disenai: EN. AFIF Dibina: / / Tarikh: Agri 2026 Status: / / No. Lukisan: MDL/PP/PROJEK-TRM2026/H007	Phaian 1 2 3 4 5 6 7 8
---	--	---	--	---	---	---	---	----------------------	---	---	------------------------

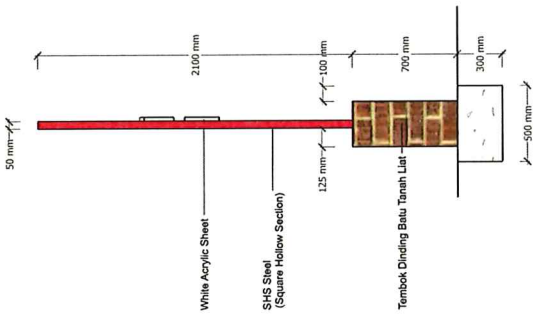

**PERSPEKTIF MERCU NAMA TAMAN**

**PANDANGAN SISI**



**PANDANGAN HADAPAN**



**PERINCIAN LOGO DAN TULISAN**

A PERINCIAN MERCU NAMA TAMAN  
1 TIADA SKALA

**LUKISAN SEBUT HARGA**

**KEMENTERIAN :**  
 Kerajaan Malaysia  
 Kementerian Perumahan  
 dan Kerajaan Tempatan

**PERUNTUKAN :**  
 Jabatan Landskap Negara  
 Awa 10, Blok F10,  
 Kompleks Bangunan Kerajaan Parit F, Presint 1,  
 Pusat Pentadbiran Kerajaan Persekutuan, 62000,  
 Putrajaya

**PIHAK BERKUASA TEMPATAN :**  
 Majlis Daerah Labis  
 Kawasan Perbandaran  
 Segamat, Johor

**TAJUK PROJEK :**  
 CADANGAN RUKY TANDA LANDSKAP TAMAN  
 BESTARI LABIS, SEGAMAT, JOHOR

**KENYATAAN :**

NO	REVISI	TARIKH	TERANGAN

**HAK CIPTA :**  
 THIS DRAWING IS COPYRIGHT. CONTRACTORS MUST READ THE DRAWING IN CONJUNCTION WITH THE TENDER DOCUMENT. CONTRACTORS MUST CHECK ALL DIMENSIONS ON SITE. ONLY DIMENSIONS SHOWN ON THIS DRAWING ARE TO BE USED. ALL DIMENSIONS AND DISCREPANCIES MUST BE REPORTED TO THE LANDSCAPE ARCHITECT BEFORE PROCEEDING. WHERE A SPECIFIED SAMPLE IS FOLLOWED BY 'OR SIMILAR APPROVED', IT WILL BE THE CONTRACTOR'S RESPONSIBILITY TO SUBMIT AN ALTERNATIVE SAMPLE TO BE APPROVED BY THE LANDSCAPE ARCHITECT. ANY ADJUSTMENT ON SITE MUST BE REPORTED TO THE LANDSCAPE ARCHITECT BEFORE PROCEEDING.

**PIHAK BERKUASA TEMPATAN :**  
 MOHD. HAFIZ BIN SIRRI  
 Mula Berhad Labis

**PEGAWAI PROJEK :**  
 AHMAD AHMAD GUSMANAD  
 Pegawai Perancang Bandar Dan Desa  
 Bahagian Perancangan Bandar dan Lanskap  
 Majlis Daerah Labis

**NOTA SETARA :**

**TAJUK LUKISAN :**  
 LUKISAN PERINCIAN:  
 -SANGKAR BESI KITAR SEMULA  
 -PAPAN TANDA TAMAN PERMAINAN

Dilukis	HAIRUL
Disemak	EN_AFIIF
Dibahaskan	
Tarikh	Agst 2025
Skala	
Projek	MDL/PP/PROJEK-TR/2026/H008
Lukisan	
Phidan	1 2 3 4 5 6 7 8

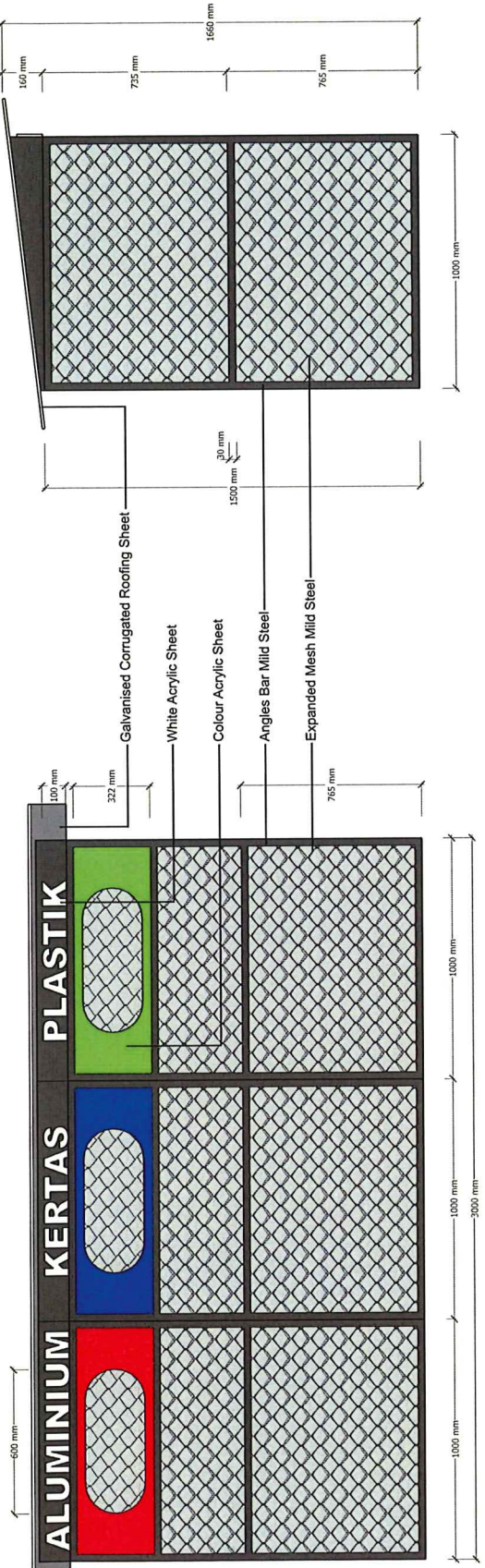

**PANDANGAN HADAPAN**

**A PERINCIAN SANGKAR BESI KITAR SEMULA**  
 1 TIADA SKALA

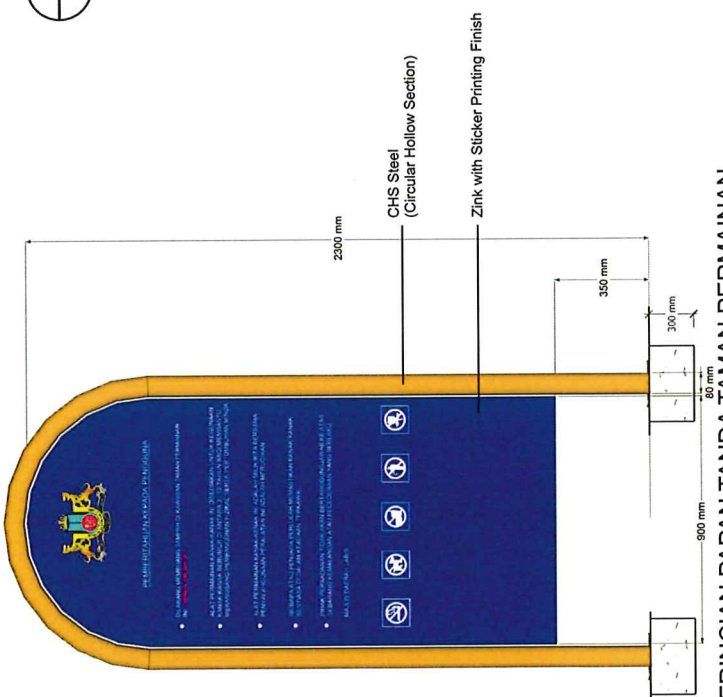

**PANDANGAN SISI**

**A PERINCIAN PAPAN TANDA TAMAN PERMAINAN**  
 2 TIADA SKALA

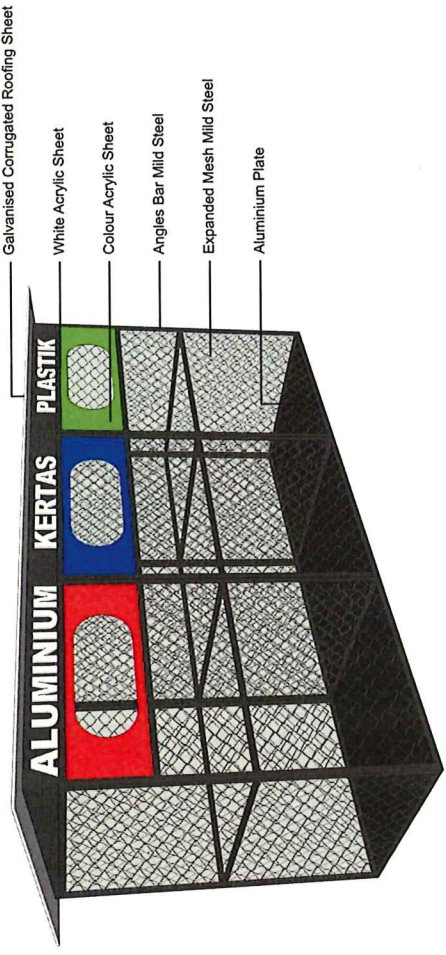

**PERSPEKTIF SANGKAR BESI KITAR SEMULA**

**LUKISAN SEBUT HARGA**

**KEMENTERIAN :**  
Kerajaan Malaysia  
Kementerian Perumahan  
dan Kerajaan Tempatan

**PERUNTUKAN :**  
Jabatan Landskap Negara  
Ara 10, Blok F10,  
Kompleks Bangunan Kerajaan Parcel F, Presint 1,  
Pusat Pentadbiran Kerajaan Persekutuan, 62000,  
Putrajaya

**PIHAK BERKUASA TEMPATAN :**  
Majlis Daerah Labis  
Segamat, Johor

**TAJUK PROJEK :**  
CADANGAN RUKUN TARIK LANDSKAP TAMAN  
BESTARI, LABIS, SEGAMAT, JOHOR

**KENYATAAN :**

NO	REVISION	DATE	BY	REMARKS

**HAK CIPTA :**  
THIS DRAWING IS COPYRIGHT. CONTRACTORS MUST READ THE  
DRAWING IN CONJUNCTION WITH THE TENDER DOCUMENT.  
CONTRACTORS MUST CHECK ALL DIMENSIONS ON SITE. ONLY  
DIMENSIONS SHOWN ON THIS DRAWING ARE TO BE USED.  
DIMENSIONS MUST BE REPORTED TO THE LANDSCAPE  
ARCHITECT BEFORE PROCEEDING. WHERE A SPECIFIED SAMPLE IS  
FOLLOWED BY 'OR SIMILAR APPROVED', IT WILL BE THE  
CONTRACTOR'S RESPONSIBILITY TO SUBMIT A SAMPLE TO THE  
LANDSCAPE ARCHITECT FOR APPROVAL. APPROVED SAMPLES  
TO BE USED. ANY ADJUSTMENT ON SITE ARE TO BE REPORTED TO  
THE LANDSCAPE ARCHITECT BEFORE PROCEEDING.

**PIHAK BERKUASA TEMPATAN :**  
Moulaya Haniffa  
Majlis Daerah Labis

**PEGAWAI PROJEK :**  
AHMAD AFRIZAN G SAMAD  
Pegawai Perancangan Baharu Dan Desa  
Bahagian Perancangan Baharu Dan Desa  
Majlis Daerah Labis

**NOTA SETARA :**

**TAJUK LUKISAN :**  
PERINCIAN PENANAMAN

Dilulus	HAIRUL
Disemak	EN AFIF
Disahkan	April 2026
Projek	Lukisan
Projek No.	MDL/PPBU/PROJEK-TRM2026/H009
Phidatan	1 2 3 4 5 6 7 8

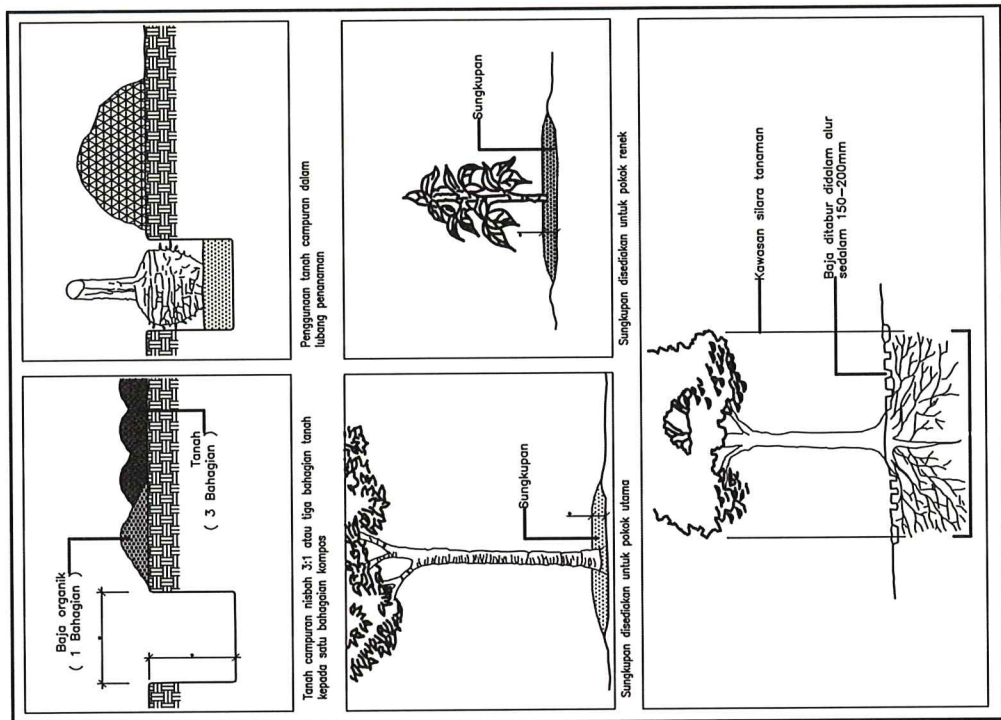

KAEDAH CAMPURAN TANAH, SUNGKUPAN DAN PEMBAJAJAN

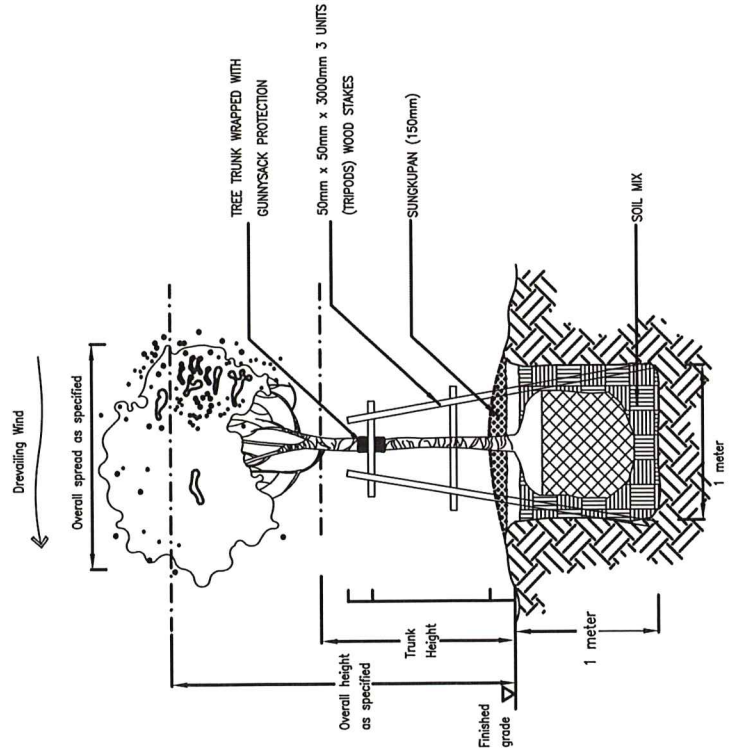

KAEDAH PENANAMAN POKOK UTAMA

**KEMENTERIAN :**  
 Kerajaan Malaysia  
 Kementerian Perumahan  
 dan Kerajaan Tempatan

**PERUNTUKAN :**  
 Jabatan Landskap Negara  
 Area 10, Blok F10,  
 Kompleks Bangunan Kerajaan Parcel F, Presint 1,  
 Pusat Pemadahan Kerajaan Perskutanan, 62000,  
 Putrajaya

**PIHAK BERKUASA TEMPATAN :**  
  
 Majlis Daerah Labis  
 85300 Labis  
 Segamat, Johor

**TAJUK PROJEK :**  
 CADANGAN MIKRO TAPAK LANDSKAP TAMAN  
 BESTARI, LABIS, SEGAMAT, JOHOR

**KENYATAAN :**

NO	REVISION	REVISI	TARIKH

**HAK CIPTA :**  
 THIS DRAWING IS COPYRIGHT. CONTRACTORS MUST READ THE  
 DRAWING IN CONJUNCTION WITH THE TENDER DOCUMENT.  
 CONTRACTORS MUST CHECK ALL DIMENSIONS ON SITE. ONLY  
 THE DIMENSIONS SHOWN ON THIS DRAWING ARE TO BE  
 REPORTED TO THE LANDSCAPE ARCHITECT BEFORE  
 PROCEEDING. WHERE A SPECIFIED SAMPLE IS  
 FOLLOWED BY 'OR SIMILAR APPROVED', IT WILL BE THE  
 CONTRACTORS RESPONSIBILITY TO SUBMIT ALTERNATIVE  
 SAMPLES FOR APPROVAL. THE CONTRACTOR'S  
 APPROVAL AND AGREEMENT ON SITE ARE TO BE REPORTED TO  
 THE LANDSCAPE ARCHITECT BEFORE PROCEEDING.

**PIHAK BERKUASA TEMPATAN :**  
  
 MOHD HAFIZ BIN YUSOFF  
 Mohd Hafiz bin Yusoff  
 Mohd Hafiz bin Yusoff

**PEGAWAI PROJEK**  
 AHMAD AFIF BIN AB SAMAD  
 Pegawai Perancangan Bandar Dan Desa  
 Bahagian Perancangan Bandar Dan Landskap  
 Majlis Daerah Labis

**NOTA SETARA :**

**TAJUK LUKISAN :**

LUKISAN PERINCIAN:  
 -TEMPAT DUDUK  
 -TANGGA KONKRIT  
 -INTERLOCKING PAVEMENT

Dilukis	HAIRUL
Diamak	EN.AFIF
Dibahkan	
Tarikh	April 2026
Skala	
Projek	MDLPPBL/PROJEK-TRM2026/H010
Lukisan	
Pindatan	1 2 3 4 5 6 7 8

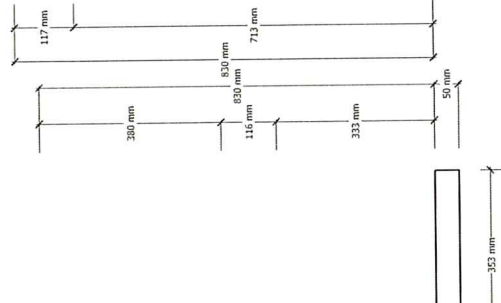
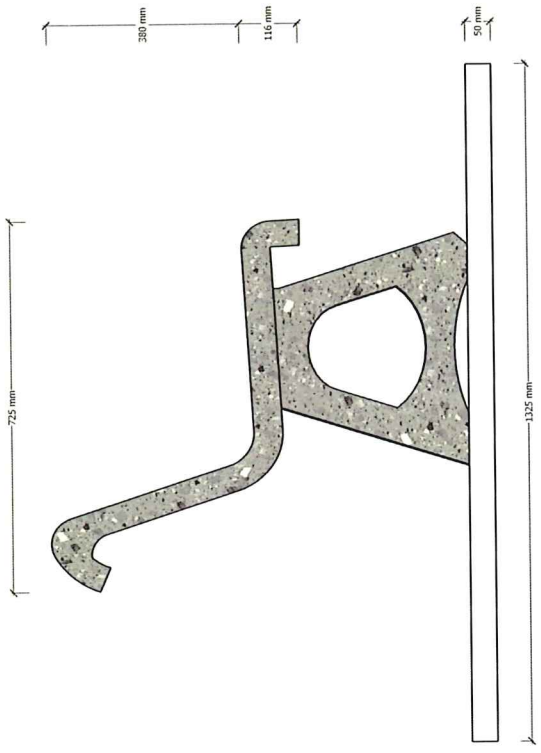

**A PERINCIAN TEMPAT DUDUK**  
 1 TIADA SKALA

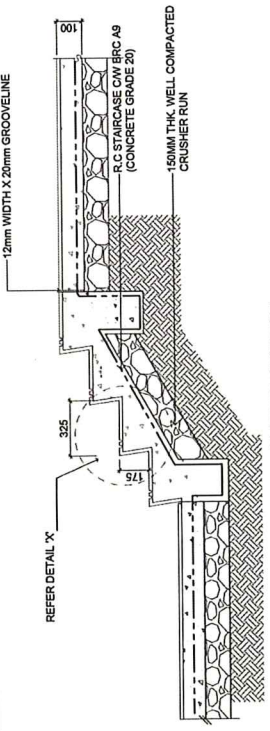
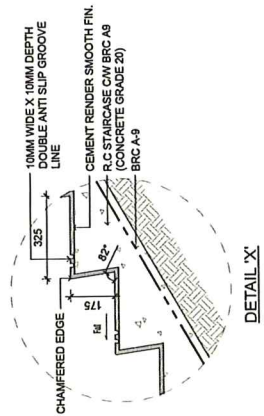
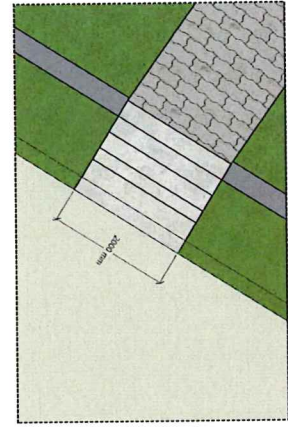

**TYPICAL SECTION**

**A PERINCIAN TANGGA KONKRIT**  
 2 TIADA SKALA

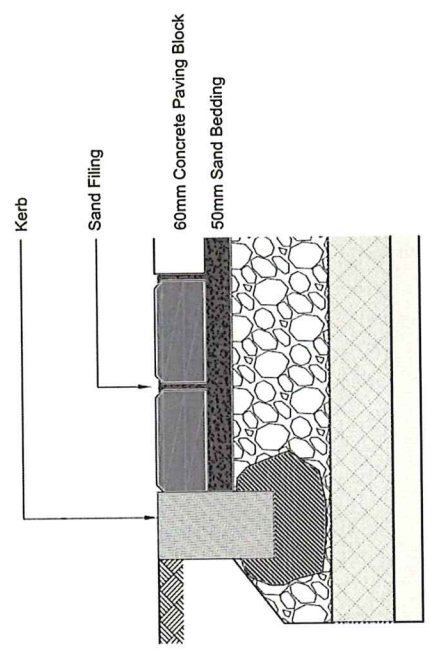

**A PERINCIAN INTERLOCKING PAVEMENT**  
 3 TIADA SKALA

**LUKISAN SEBUT HARGA**

<b>KEMENTERIAN :</b> Kerajaan Malaysia Kementerian Perumahan dan Kerajaan Tempatan	<b>PERUNTUKAN :</b> Jabatan Landskap Negara Atas 10, Blok P10, Kementerian Perumahan dan Kerajaan Tempatan, Pusat Pentadbiran Kerajaan Persekutuan, 62000, Putrajaya	<b>PIHAK BERKUASA TEMPATAN :</b> Majlis Daerah Labis 85300 Labis Segamat, Johor	<b>TAJUK PROJEK :</b> CADANGAN NAIK TARAF LANDSKAP TAMAN BESTARI, LABIS, SEGAMAT, JOHOR	<b>KENYATAAN :</b> BILANGAN BENTUKAN TARIKH TAMBAHAN	<b>SIKAP CIPTA :</b> THE CONTRACTOR MUST READ THE DRAWING IN CONJUNCTION WITH THE TENDER DOCUMENT. CONTRACTORS MUST CHECK ALL DIMENSIONS ON SITE. ONLY THOSE DIMENSIONS ARE TO BE WORKED FROM. ALL DIMENSIONS MUST BE CHECKED AGAINST THE SPECIFIED SAMPLES FOLLOWED BY OUR SIMILAR APPROVAL. IT WILL BE THE CONTRACTOR'S RESPONSIBILITY TO SUBMIT ALTERNATIVE SAMPLES FOR APPROVAL IF NOT ONLY THE SPECIFIED SAMPLE IS TO BE USED. ANY ADJUSTMENT ON SITE MUST BE REPORTED TO THE LANDSCAPE ARCHITECT BEFORE PROCEEDING.	<b>PIHAK BERKUASA TEMPATAN :</b> Majlis Daerah Labis 85300 Labis Segamat, Johor	<b>PEGAWAI PROJEK :</b> MUNIR YUSOFF Majlis Daerah Labis	<b>NOTA SETARA :</b>	<b>TAJUK LUKISAN :</b> LUKISAN PERINCIAN: -PAPAN TANDA PROJEK	Ditulis HAIRUL	Ditsemak EN.AFIF	Dilahirkan April 2026	Shala	No. Lukisan MDUPPBL/PROJEK-TRM2026/H01	Prisidian 1 2 3 4 5 6 7 8
---	---	--	---	---	--	--	--	----------------------	---	-------------------	---------------------	--------------------------	-------	---	------------------------------

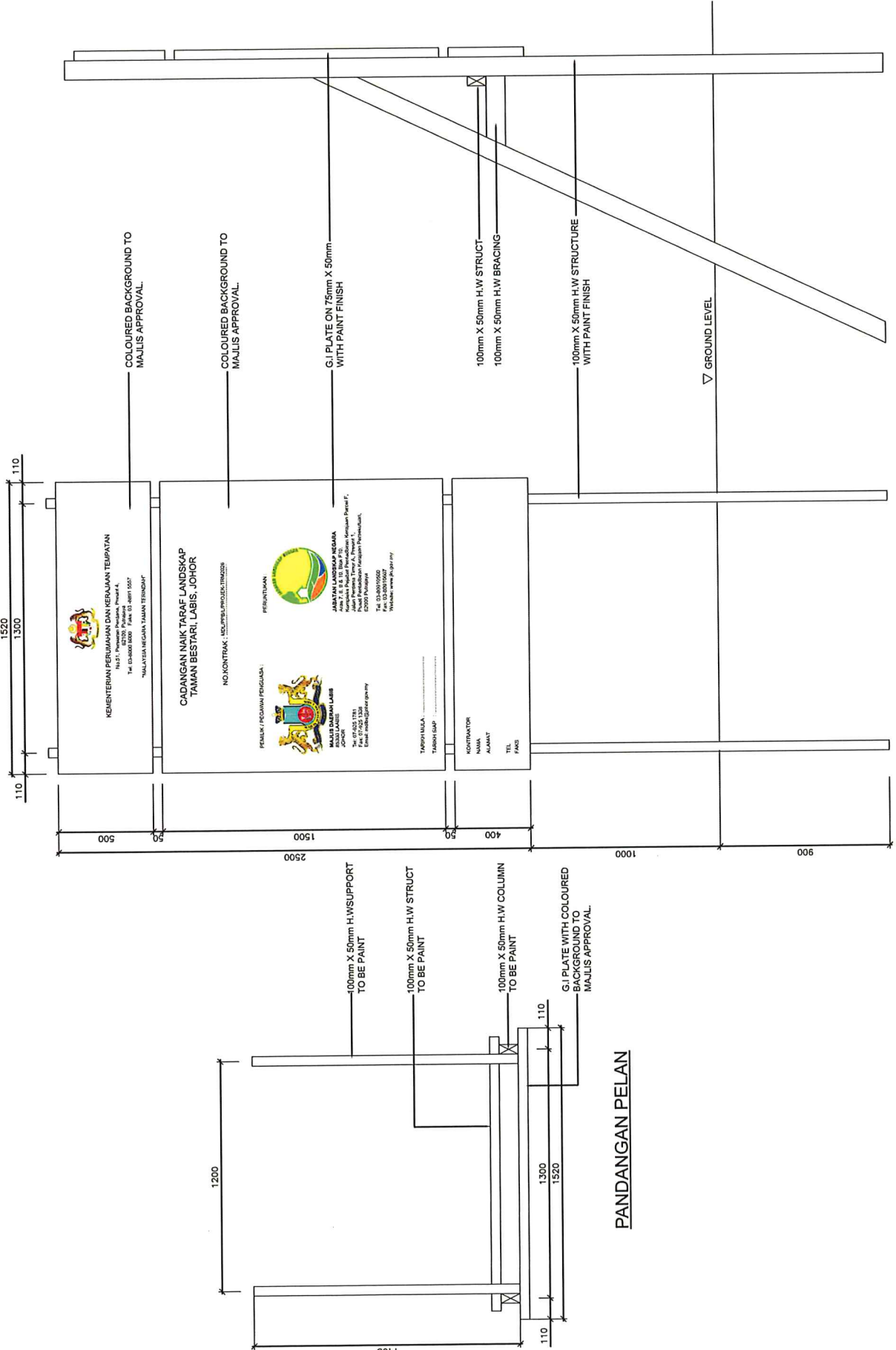

**LUKISAN SEBUT HARGA**

**A PERINCIAN PAPAN TANDA PROJEK**

1  
TIADA SKALA

**7. SENARAI KERJA YANG SEDANG  
DILAKSANAKAN**

**SENARAI KERJA-KERJA YANG SEDANG DILAKSANAKAN**

NAMA PROJEK	AGENSI YANG MENGAWASI	HARGA KONTRAK (RM)	TEMPOH (NYATAKAN TARIKH MULA, TARIKH JANGKA SIAP & BILANGAN MINGGU)	PERATUS KEMAJUAN SEMASA (NYATAKAN JUGA TARIKH)	PERATUS KEMAJUAN SEPATUTNYA	ULASAN S.O.

\*Sila catatkan juga nama pegawai yang mengawasi projek dan nombor telefon untuk dihubungi

## **8. SENARAI KERJA YANG TELAH DISIAPKAN**

SENARAI SEPULUH (10) KERJA-KERJA YANG TELAH DISIAPKAN

NAMA PROJEK	AGENSI YANG MENGAWASI PROJEK	HARGA KONTRAK (RM)	TEMPOH KONTRAK			TARIKH SEBENAR SIAP
			TARIKH MULA	TARIKH SIAP	BIL MINGGU	

\*Sila catatkan juga nama pegawai yang mengawasi projek dan nombor telefon untuk dihubungi